Director
RAYMUNDO SILVA

Endereço telegraphico — "CORREOMANHA"
Impresso em papel de HOLMBERG BECH & C.ª — Stockolmo e Rio

Correio da Manhã

Proprietario
EDMUNDO BITTENCOURT

Director, 1558, C.—Red. 1698, C.—Administração, 37, Central
Impresso em papel de NORDSKOG & C.ª — Christiania — Rio

ANNO XXI — N. 8.341
Gerente — V. A. DUARTE FELIX

RIO DE JANEIRO — TERÇA-FEIRA, 3 DE JANEIRO DE 1922

REDACÇÃO
Largo da Carioca n. 13

O MOMENTO INTERNACIONAL — Serviços da Associated Press, Havas e correspondentes especiaes

O restabelecimento das relações diplomaticas entre a Allemanha e os Estados Unidos

WASHINGTON, 2 - Sexta-feira, ás 4.30 da tarde, foram officialmente restabelecidas as relações diplomaticas entre a Allemanha e os Estados Unidos

O CENTENARIO DO "FICO"

O programma da commemoração organizado pela Prefeitura, de accôrdo com a União

O prefeito do Districto Federal, tendo em vista que a permanencia do principe regente d. Pedro, no Brasil, definitivamente assentada no dia 9 de janeiro de 1822, foi em grande parte consequencia da acção patriotica do Senado da Camara do Rio de Janeiro, como interprete do sentimento nacionalista, e que o "Fico" constitue um dos mais expressivos gestos de rebeldia ao regimen colonial, resolve commemorar officialmente, de accordo com o governo da União, o primeiro centenario do notavel acontecimento historico.

[illegible]

A reabertura do Scala

[illegible]

Incidente Chino-britannico

[illegible]

A conferencia de Washington

Commentarios ao discurso de lord Lee

[illegible]

A Russia dos Soviets

Projecto de contrato de um emprestimo com financeiros estrangeiros

[illegible]

Delegação da Republica de Chita em Washington

[illegible]

Os cabos da ilha de Yap

Um novo tratado internacional em projecto

[illegible]

O principe de Gales

[illegible]

A descoberta do Brasil não foi obra do acaso

Discute-se, em Lisboa, a prioridade da demonstração desse facto historico

[illegible]

Aristocrata ingleza que estréa numa revista theatral

[illegible]

Uma prophecia da approximação entre a Allemanha e a França

BERLIM, 2 — O embaixador da França, recebendo hontem os cumprimentos da colonia franceza, por motivo do anno novo, pronunciou um discurso em que exprimiu a esperança de que se desenvolva no povo allemão, dominado pelo desejo de trabalho reparador, uma justa apreciação da firmeza e dos methodos moderados da França, a respeito das exigencias justissimas que vem fazendo em defesa do seu direito. O embaixador esperava que 1922 contribuiria para approximar uma da outra as duas nações, guiando-as pela estrada larga do trabalho e da paz.

A recepção de Anno Bom, no palacio do Elyseu

O que o presidente Millerand disse ao corpo diplomatico estrangeiro

Paris, 2 — O presidente Millerand recebeu hontem, no Elyseu, o corpo diplomatico estrangeiro, que foi cumprimentar o chefe de Estado da França por motivo da entrada do novo anno.

Em nome dos representantes estrangeiros falou o nuncio apostolico monsenhor Cerreti, que depois de salientar a grande honra que lhe era dada de felicitar o presidente da Republica Franceza, declarou que sentia immenso prazer em ser o representante do papado em Paris, sendo assim o instrumento por meio do qual se reatavam tradicções seculares entre Roma e a filha primogenita da Egreja.

Accrescentou o orador que o comparecimento unanime do corpo diplomatico á recepção era a garantia da união que deve existir entre todas as grandes nações da grande familia romana. O anno de 1921, pela solução, em linhas geraes, dos problemas que preoccupam a attenção mundial, marcava já consideravel progresso para a paz universal. Pudesse o novo anno — exclamou o interprete dos representantes estrangeiros — ver o termino dessa obra de pacificação. Para leval-a a bom termo o presidente da Republica Franceza podia contar com o completo e leal concurso de todos os membros do corpo diplomatico estrangeiro acreditado em Paris, que se sentirão felizes por collaborarem, ao mesmo tempo, em prol da Humanidade e como auxiliares da acção pacificadora da França no Mundo.

"Que Deus ouça — terminou monsenhor Cerreti — os votos ardentes e cordialissimos do corpo diplomatico pela prosperidade e ventura da França."

Terminado o discurso do nuncio apostolico falou o presidente Millerand, o qual assegurou que o mesmo desejo pacifico existia em todos os corações e as mesmas preces subiam a todos os labios para que o novo anno traga finalmente para todo o Mundo a paz integral que repare os males e apague mesmo até os ultimos traços da longa e cruel guerra que tanto enlutou a Humanidade.

Todavia a união de vontades de todos os povos era indispensavel para se poder converter em realidade o desejo que mora em todos os corações.

O presidente, em seguida referindo-se á pessoa do nuncio apostolico declarou que ninguem melhor do que elle, embaixador de tão alta potencia moral, poderia ter sido escolhido para interprete dos sentimentos do corpo diplomatico estrangeiro em França. O governo da Republica associava-se, sem reserva a todas as expressões de que se fizera éco o nuncio da Santa Sé e empregará toda a sua acção pacificadora em consolidar a nova ordem nascida do Tratado de Paz. E o novo anno marcará certamente a etapa decisiva para a conclusão dessa grandiosa e necessaria obra.

O presidente terminou agradecendo os cumprimentos do corpo diplomatico das potencias amigas e referindo-se muito particularmente ao restabelecimento das relações entre a França e o Vaticano. Pedia ao nuncio que acceitasse os votos que fazia pela felicidade pessoal do summo pontifice assim como pela de todos os soberanos e chefes de Estado ou dos eminentes representantes que via deante dos olhos.

Em seguida o presidente Millerand recebeu os marechaes de França e os representantes de todos os corpos constituidos do paiz.

Casamento do rei da Bulgaria

Londres, 2 — O "Daily Express" annuncia que o rei Ferdinando da Bulgaria vae casar com uma senhorinha da familia Hronek de Vienna. Segundo o mesmo jornal, a familia Hronek é riquissima e possue grandes capitaes na Republica Argentina.

A circulação do papel-moeda na Austria

Vienna, 2 — A circulação do papel-moeda foi augmentada de dezesete biliões de corôas, elevando-se assim a cento e sessenta biliões. Todavia esse total é ainda insufficiente para que os patrões possam pagar os salarios aos operarios.

O TRATADO ANGLO-IRLANDEZ

A maioria dos conselhos é favoravel á sua ratificação

Dublin, 2 — Sean Ocente, representante do condado de Monaghan no Dail Eireann, renunciou porque é contrario ao tratado, emquanto que os seus principaes partidarios são favoraveis ao mesmo.

O conselho do Condado de Leitrim e a commissão executiva de South Leitrim resolveram pedir aos seus representantes no Dail Eireann que ratifiquem o tratado anglo-irlandez.

Dublin, 2 — Os votos dos conselhos que têm sido recebidos continuam sendo favoraveis ao tratado anglo-irlandez. Os ultimos recebidos foram os de Donegal e de Leitrim. No Ulster, dentro e fóra dos seis condados, as opiniões favoraveis ao tratado são ainda mais fortes do que no sul da Irlanda. Além do publico, têm discutido o tratado os comités dos condados, apresentando-se as opiniões divididas e constituindo minoria os que se oppõem á ratificação.

Belfast, 2 — Domingo e segunda-feira, houve aqui alguns tiroteios esporadicos, entre os grupos rivaes, tendo sido mortos dois homens e ficando em estado desesperador duas creanças.

Couraçado britannico salvo da tempestade

Cherburgo, 2 — O couraçado britannico "Vengeance", de 13,000 toneladas, que, com uma pequena tripulação, luctou terrivelmente contra uma tempestade no canal da Mancha, chegando a ser considerado perdido, foi afinal posto a salvo por dois rebocadores.

Os salvadores do couraçado dizem que cerca de seis pequenos navios desarvorados estão sem soccorro, á mercê da mais terrivel tempestade occorrida nestas proximidades nos ultimos annos.

EM SHANGHAI

Conflicto entre marinheiros italianos e norte-americanos

Shanghai, 2 — Em consequencia de uma discussão em um bar, entre alguns marinheiros italianos e norte-americanos, armou-se um terrivel conflicto, tendo quarenta italianos, armados de navalhas e revolvers, atacado cerca de doze marinheiros norte-americanos. Os italianos procuraram todos os meios de encontrar grupos isolados de adversarios, tendo ferido dois marinheiros, dois dos quaes estão em estado gravissimo.

Foram suspensas as licenças de desembarque aos marinheiros, estando as autoridades procedendo a investigações.

O arsenal Woellersdorf se transformará numa fabrica de locomotivas

Vienna, 2 — O governo permittiu fosse divulgado o facto de que a firma britannica Vickers, Armstrong & C., fizera uma offerta para a compra do arsenal Woellersdorf, para transformal-o em uma grande fabrica de locomotivas, para attender ás encommendas dos paizes balkanicos.

Em defesa dos thesouros de arte da Austria

Vienna, 2, — Uma deputação, composta de artistas e professoras, procurou hontem o presidente da Republica e o Chanceller, afim de protestar contra a annunciada venda ou entrega dos thesouros de arte do paiz como penhores da divida austriaca.

A deputação recebeu em resposta a garantia de que as tapeçarias da antiga côrte imperial não serão vendidas e que mesmo que sejam dadas como garantia dos emprestimos austriacos, jámais sairão de Vienna.

A nova lei judiciaria e eleitoral da Tripolitania

Roma, 2. — Informam para esta capital que o governador da Tripolitania promulgou o decreto concernente á nova lei judiciaria e eleitoral da colonia.

As eleições administrativas de accordo com essa lei, serão effectuadas nos fins de fevereiro e as politicas no dia primeiro de março.

São eleitores todos os cidadãos maiores de vinte annos.

O decreto providencia tambem sobre as modalidades do funccionamento do Parlamento colonial.

O "record" dos trabalhos parlamentares na França

Paris, 2 — A Camara dos Deputados bateu o "record" das suas sessões, tendo realizado uma que durou 28 horas, afim de concluir os orçamentos, que, finalmente, foram approvados por ambas as casas. Os orçamentos foram mandados para o Senado e voltaram á Camara cinco vezes

O torneio internacional sul-americano de Xadrez

O jogador brasileiro Raul de Castro batido pelo jogador argentino Roberto Grau

Montevidéo, 2. — Alguns jornaes desta capital publicaram hoje a partida jogada entre os srs. Raul de Castro, brasileiro, e Roberto Grau, argentino, no terceiro round do Torneio Internacional Sul Americano de Xadrez. A partida foi considerada como perdida para o jogador brasileiro, desde o momento em que o sr. Grau conseguiu passar uma torre para o terreno do adversario, sacrificando-a no 36º lance. A partida foi a seguinte:

Brancas, Raul de Castro; pretas, Roberto Grau. Partida da Dania: — 1: P4D, C3BR; 2: P4BD, P3R; 3: C3BR, P3CD; 4: P3CR, B2C; 5: B2C, P5Cx; 6: BxD, BxB; 7: CDxB, P3D; 8: Roque, CD2D; 9: D2B, Roque; 10: P4R, P4R; 11: P5D, P3C; 12: C4T, C4T; 13: CD3B, P4BR; 14: TD1R, [illegible]; 15: [illegible]; 16: D3B, C5B; 17: BxB, TxB; 18: P4CR, C2C; 19: P4CD, C2D; 20: P3TR, D2R; 21: R2T, T1T; 22: P3TD, P4TD; 23: T1TD, C3B; 24: D3D, T2T; 25: T1CR, PxP; 26: PxP, TR1T; 27: TxT, T1T; 28: T1BD, T5T; 29: T1CD, T7T; 30: R2C, P4CR; 31: C5B, CxC; 32: PCxC, P5C; 33: PxP, CxP; 34: C3D, D5T; 35: T1BR, D7Tx; 36: R3B, T6T; 37: DxT, D6Tx; 38: R2R, DxD; 39: T1CR, P4T e as brancas abandonam.

A Austria retoma o territorio plebiscitario do Oldenburgo

PARIS, 2 — Communicam de Sópron:

"A retomada, por parte da Austria, do territorio plebiscitario do Oldenburgo, effectuou-se com toda a solennidade.

O protocollo foi assignado ao meio-dia e na mesma mesa onde em 3 de outubro ultimo, tinha sido assignada a entrega aos alliados de toda a zona do Oldenburgo, por força do Tratado do Trianon."

Fallecimento do barão de Rosen

Novo York, 2 — O barão de Rosen, ex-embaixador russo nos Estados Unidos, que ha dias fôra atropelado por um carro, acaba de fallecer.

O caso de Sebenico aggrava-se

Paris, 2 — Telegrammas de Belgrado para os jornaes desta capital, annunciam que o rei Alexandre, que estava caçando nos arredores de Lubiana, regressou a toda a pressa a Belgrado, por motivo do caso de Sebenico.

O correspondente do "Matin" na capital Yugo-Slava adeanta que o governo de Belgrado enviára para Roma, uma nota, em que pedia a retirada immediata do vaso de guerra italiano que está ancorado em Sebenico e outra ao Conselho Supremo dos Alliados, explicando os incidentes. Acreditava-se nos circulos governamentaes yugo-slavos que se o conflicto vier a tornar-se ameaçador, o governo servio entregará o caso á Liga das Nações, á qual acaba de communicar o texto do Tratado de Rapallo.

Expulsão da Finlandia

Helsingfors, 2, — Em virtude de lei internacional, o ministro do Interior resolveu expulsar da Finlandia dois membros do governo da Karelia.

Terminou a gréve dos ferro-viarios allemães

Berlim, 2 — Entre o ministro dos Transportes e a Federação dos Ferroviarios foi assignada, hontem, á noite, uma convenção, em virtude da qual terminou a greve da classe. A convenção attende em parte ás reivindicações dos ferroviarios.

Falleceu a actriz portugueza Lucinda do Carmo

Lisboa, 2 — Falleceu a actriz Lucinda do Carmo.

Lucinda do Carmo veiu ao Brasil uma vez, apenas, em 1893, com os Rosas e Brazão, trabalhando no S. Pedro. Depois dessa época, começou progredir na sua carreira artistica ao ponto de se tornar uma das maiores actrizes da sua época, sendo colhida pela morte na funcção de professora do Conservatorio de Lisboa.

Um de seus ultimos papeis foi a velha freira do "D. João Tenorio", que vimos feito aqui, ha pouco mais de um anno, por Lucinda Simões.

O accôrdo austro-tcheco

Vienna, 2 — Os "leaders" pangermanistas declararam que o partido não approvava a formula actual do accôrdo austro-tcheco. Acredita-se que essa attitude provocará a separação dos pan-germanistas e sociaes-christãos, e possivelmente dará motivo a uma crise ministerial.

O momento economico da China

Londres, 2 — São do correspondente do "Times" em Pekin as seguintes informações a respeito do momento economico da China: "A situação é desesperadora. O governo está pensando na formação de um *consortium* financeiro para obtenção do numerario e cogita da emissão de noventa milhões de dollars.

Desse total setenta e quatro milhões serão applicados á consolidação das garantias das dividas por intermedio da mais-valia do imposto o sal.

O anno novo no exterior

Roma, 2 — O rei Victor Manuel recebeu hontem, no Quirinal, delegações do Senado e da Camara e altos dignatarios do Estado, que foram cumprimentar sua majestade pela entrada do anno novo.

Roma, 2 — O embaixador da França junto á Santa Sé, o sr. Jonnart, recebeu hontem, por motivo da passagem do anno, os cumprimentos da colonia franceza. Numerosas personalidades ecclesiasticas tambem compareceram á recepção.

DE PORTUGAL

A crise politica ainda não foi solucionada

Lisboa, 2, — A crise politica não teve ainda uma solução satisfactoria, sendo desencontradas as versões que correm a respeito.

Todavia affirma-se nos centros politicos de maior prestigio que o presidente Almeida ainda não acceitou a demissão collectiva do gabinete Cunha Leal.

Lisboa, 2 — Os directorios dos varios partidos continuam reunidos agora á noite, para tomar deliberação sobre o actual momento politico.

As autoridades fizeram dissolver uma reunião que se estava realizando no Circulo das Juventudes Monarchicas e effectuaram cerca de cem prizões de individuos suspeitos.

Lisboa, 2 — Afim de se levar a effeito a repressão do jogo, algumas forças de policia percorreram esta madrugada os clubs da capital, realizando ahi minuciosas buscas.

A partida da ex-imperatriz Zita para a Suissa

Lisboa, 2, — A ex-imperatriz Zita deixará o Funchal, no dia 4 do corrente, com destino á Suissa onde vae assistir á operação a que deve ser submettido um dos filhos.

O orçamento francez para 1922

Paris, 2 — O Senado e a Camara approvaram o projecto do orçamento para 1922. Em seguida, os trabalhos parlamentares foram suspensos até o dia 10 do corrente.

Fallecimento de um senador norte-americano

Washington, 2 — Falleceu hoje o sr. Bois Penrose, senador pela Pennsylvania e presidente da Commissão de Finanças do Senado.

O senador Penrose, que contava 61 annos de edade, havia sido accommettido ha pouco de uma molestia que se considerava passageira, tanto assim que se esperava pudesse elle voltar á sua actividade no Senado dentro de poucos dias.

Por isto, sua morte foi recebida como uma surpresa.

Assignaturas

Como nos annos anteriores prorogamos até 31 do corrente o praso para os nossos amigos e assignantes mandarem reformar as suas assignaturas, afim de ser regularizada a expedição da folha.

Os preços de nossas assignaturas continuam a ser:

ANNO. . . . . 35$000
SEMESTRE. . . 20$000

As assignaturas começam e terminam em qualquer época.

As importancias podem ser remettidas em cartas registradas,—com valor declarado. — ou vale postal ao gerente desta folha

V. A. Duarte Felix.

O COMMERCIO PORTUGUEZ DE EXPORTAÇÃO SÉRIAMENTE COMPROMETTIDO

Refere o "Diario de Noticias", de Lisboa, em numero de fins de novembro recente:

Fômos informados de que, alarmada com o prejuizo que para a sua industria póde resultar da applicação da tarifa dos direitos em ouro sobre as materias primas e material de embalagem, uma importante firma da nossa praça representou ás Associações Commercial e Industrial, expondo-lhes claramente os perigos da situação e appellando para ellas, para a sua interferencia junto dos poderes do Estado, no sentido de ser convenientemente alterada a respectiva disposição legal.

Afigurou-se-nos o caso — e bem — além de importante, interessante para ser esclarecido em publico, e por isso resolvemos entrevistar o dr. Cortez Pinto, delegado technico da Associação Industrial á commissão promotora da "Feira de Lisboa".

— Ainda bem que o "Diario de Noticias" vem ao nosso encontro!

São as suas primeiras palavras. E entrando logo no assumpto:

— O nosso grande mal, neste capitulo de leis economicas e financeiras, é incontestavelmente o da falta de preparação dos nossos homens publicos. Esse preparo virá; mas emquanto não vem...

E' preciso estudar convenientemente os problemas antes de se legislar sobre elles.

— Mas póde v. ex. precisar-nos a sua doutrina?

— Procurarei ser breve e ser claro. Em qualquer paiz, quando se pensa em tratar-se a serio de um problema, estuda-se esse problema em todos os seus aspectos, antes de se decretarem as execuções. Ouvem-se os technicos e os interessados e só depois de promulgar um conjuncto de medidas coordenadas, é que, mais ou menos, attingem o seu fim. Aqui não se faz assim...

"Estamos — acredite-o v. — na eminencia da liquidação do nosso commercio de exportações. Após a guerra, todas as nações se interessaram, da melhor fórma possivel, na conquista dos mercados. E de todas as nações, a que está lançando-se com maior habilidade, com mais tracto, com o problema todo, completamente estudado, visando e conseguindo todos os factores favoraveis ao seu objectivo, é, sem duvida, a Allemanha.

"Todos os paizes industriaes presentem já a avalanche formidavel da industria allemã, disputando, inclusivamente, os mercados internos de cada nação. E' preciso vêr claro nestas questões e interesses que nada têm de commum com prejuizos de ordem sentimental.

"Para se oppôr áquelle trabalho, intelligente e pertinaz, têm a Inglaterra, a França, a Italia e os outros paizes estudado e posto em execução medidas de defesa da sua economia e e protecção ás suas industrias. Em Portugal nem mesmo se tem pensado nisso. Fala-se muito na "Feira de Lisboa", que nos deve ser bastante proveitosa, e na "Feira do Rio de Janeiro" que resultará, pelo que nos diz respeito, numa affirmação platonica da nossa industria, visto que os mercados do Brasil, como todos os outros mercados mundiaes, infelizmente, dentro de muito pouco tempo estarão fechados para nós.

— Mas, atalhemos, o chefe do governo tem garantido em publico que por diversas pastas do gabinete a que preside, está sendo encarada de frente a nossa precaria situação...

As taxas postaes e os encargos alfandegarios

— Sim. Cheio de bôa vontade, o actual ministro do commercio está publicando um Boletim de Propaganda Commercial no estrangeiro. E' de elogiar a sua intenção mas os effeitos devem ser nullos ou quasi. Se não, vejamos. Para promover a exportação dos productos de um paiz é necessario que os trabalhos para o fomento dessa exportação sejam realizados sob os seus multiplos aspectos.

"Em primeiro logar, são precisos tratados de commercio; em seguido, o estudo da pauta, com uma grande protecção para os productos manufacturados e com a quasi isenção para a entrada das materias primas. Além disto, estabelecer a restituição dos direitos cobrados na importação de productos que sejam transformados dentro do paiz e reexportados, depois de industrializados. Tudo feito, porém, de uma maneira pratica, sem as mil difficuldades burocraticas de sempre.

"E' absolutamente indispensavel o estabelecimento duma convenção postal para a correspondencia commercial e para os artigos de propaganda, com os paizes da mesma lingua, pelo menos. E' igualmente necessario o restabelecimento das taxas uniformes de Portugal para as colonias, assim como a reducção de taxas nas encommendas postaes, porque uma das verbas, mais importantes no lançamento de qualquer industria, é o da propaganda.

"Sabe v. porquanto é que os allemães estão espalhando em toneladas de reclamos nas nossas colonias e mesmo em Portugal? Tome v. nota: os impressos expedidos para as colonias portuguezas pagam — da Allemanha, cerca de 3 centavos; da Espanha, cerca de 2; e de Portugal, 6 centavos, as 50 grammas. Para o Brasil cada carta paga respectivamente 25, 15 e 60 centavos, ou seja uma differença de cerca de 200 por cento a favor da Allemanha e 300 por cento a favor da Espanha.

— E semelhante situação não poderá ser modificada?

— Por mim, estou esperançado na reducção das taxas postaes, de fórma a collocar os portuguezes em melhores condições que os estrangeiros na propaganda a fazer-se nas nossas colonias, o que me parece logicamente justo. Tambem seria razoavel e proveitoso fazer uma convenção com o Brasil, em que fossemos mais favorecidos que os povos de lingua differente. Um jornal portuguez pagava para o Brasil cinco reis; agora paga seis vintens! E' o jornal que mais paga para entrar no Brasil. Eu gastava 18 contos por anno na minha propaganda no Rio de Janeiro e em São Paulo. Para manter essa propaganda, no mesmo grão de intensidade teria agora de gastar 424 contos, isto é, 24 vezes mais, o que é absolutamente incomportavel!

"Falemos agora na defesa pelas nossas alfandegas. Todos os paizes protegem as suas industrias, e nós, nada exigindo dos outros, temos a porta aberta para todos, afinal! Permitta-me que lhe fale em especial, agora, da industria de productos pharmaceuticos. O que vou dizer-lhe é bem significativo. Tendo a minha industria estabelecida em Portugal e fazendo a minha exportação para o Brasil, pago por cada kilo de comprimidos 40$000 e mais 65 por cento em ouro, o que, com as alcavalas, perfaz cerca de 80 mil réis brasileiros, que correspondem a mais de cem escudos. E sabe v. a vantagem que eu teria em mudar a séde do meu laboratorio para o Rio de Janeiro? Teria um muito mais largo desenvolvimento no Brasil, com a garantia de poder exportar para Portugal os meus productos, pagando cerca de 10$000 por kilo; isto é, em concorrencia com os brasileiros, os portuguezes pagam, para entrar no Brasil, 900 por cento mais do que os brasileiros pagam para entrar em Portugal! E ou não assombroso?

— Vamos agora ter o pagamento dos direitos em ouro. Se não houver uma disposição da lei que isente do pagamento de qualquer sobretaxa em ouro as materias primas e o material de embalagem, teremos de abandonar todos os mercados. E deve taxativamente considerar-se materias primas os productos que, ainda que manipulados como os productos chimicos, possam servir para industrias nacionaes. E' claro que a isenção deve terminar sempre que o respectivo producto seja apresentado pela industria nacional.

E' preciso evitar, intelligentemente, o exodo perigoso de actividade e de capitaes para o estrangeiro, dando franca e merecida protecção ás iniciativas portuguezas.

— Não ha duvida que a exposição de v. ex. contém pontos graves.

— Repito, estou esperançado em que até ao fim do anno alguem procurará modificar este estado de coisas. Do contrario, muitos industriaes que têm conquistado diversos mercados á custa de bastante dinheiro e de grandes esforços, não querendo perder esses mercados, terão de adoptar medidas que se lhes afiguram graves sob o ponto de vista do seu patriotismo; e eu explico porque:

Já fui abordado para, de accôrdo com quatro ou cinco casas das que dispendem mais dinheiro em reclamo no paiz, organizarmos um escriptorio em Badajoz para a propaganda das nossas industrias em Portugal e colonias. E' humilhante que tenhamos de sair do paiz para fazermos propaganda da propria patria; mas posso garantir-lhe que os nossos calculos certos dão para as cinco firmas em questão uma economia (neste caso, lucro), de mais de 130 contos annuaes!

"Mas quer v. outro aspecto grave da falta de protecção ás industrias?

"Quando Lloyd George, na Inglaterra, na ancia de equilibrar o orçamento fez lançar impostos sobre lucros de guerra, que chegavam a attingir 70 por cento desses lucros, as empresas e individuos alvejados fizeram ponderar aquelle estadista pelas respectivas associações commerciaes e industriaes que semelhante medida implicava uma violencia tal que, certamente, uma grande parte das casas se veria obrigada a terminar a sua exploração industrial. Lloyd George não acreditou nisso, e a lei foi posta em execução. Pois dentro de 18 mezes as fabricas que fecharam na Inglaterra e as empresas que transferiram os seus capitaes para os Estados Unidos, para o Brasil, Canadá, Hollanda, etc., representavam algumas centenas de milhões esterlinos. Muitas emprezas pequenas falliram e numerosos escriptorios de commissões mudaram-se para a Hollanda e até para a Allemanha.

"Claro que desappareceu, em grande parte, a materia collectavel, e Lloyd George, chamado á realidade dos factos, fez revogar varias das suas medidas draconianas. O que elle não conseguiu, porém, foi que voltasse para o paiz o dinheiro que já estava installado em novos centros de actividade.

"Applicando o conto, devemos notar que a transferencia de actividades nossas para o Brasil e colonias não é coisa nova. E até ha bem pouco tempo ainda, se tivesse ido ávante um projecto de lei apresentado no Parlamento, para o lançamento da contribuição industrial mediante o exame directo ás escriptas, algumas casas estavam dispostas a mudar a casa-matriz para o estrangeiro, ficando cá apenas com succursaes.

Os paizes que então mais lucrariam, sem duvida, seriam, como é natural, o Brasil e a Hespanha.

— Que quer v.? As coisas são o que são. Por isso mesmo — continuou o dr. Cortez Pinto — é conveniente que sejam muito cautelosos os nossos legisladores e que protejam as iniciativas portuguezas, que estão á mercê da concorrencia altamente protegida do estrangeiro. Tenho a certeza de que o decreto das taxas postaes, o do pagamento dos direitos em ouro quando não respeite as materias primas e o material de embalagem com a restituição integral dos direitos para as mercadorias reexportadas, depois de transformadas no paiz, e ainda o pagamento das sobretaxas de exportação para as nossas colonias, são os tres mais formidaveis ataques até hoje dirigidos contra a producção portugueza.

"E emquanto os nossos politicos se entretêm no "sport" de atirar com Ministerios abaixo, por mera politica, os allemães, esfregando as mãos, vão-lhes agradecendo os decretos de alta protecção para as suas industrias, que se iam promulgado ultimamente".

Problema dos problemas

Que se chama um problema-chave? E' um problema de cuja solução depende a solução dos demais problemas. Ou, quando não tanto, o successo de varios outros problemas. Exemplificando: para um individuo que segue a carreira ecclesiastica, o conhecimento do latim é um problema-chave. Todos os estudos são feitos nessa lingua. Igualmente, a celebração dos actos religiosos, principiando pelo principal, a missa. Da mesma sorte, o individuo que queira seguir a carreira de engenharia. O conhecimento das mathematicas constitue um problema-chave para elle. Sem conhecimentos, ou preparatorios, bem sabidos, os cursos superiores não poderão ser feitos, seja no seminario maior, seja na academia. E assim com todo mais na vida. Ha sempre um problema que traz, para assim dizer, a chave para a solução, para o melhor successo dos demais outros.

Explicado isso, qual, na nossa politica de realizações, o problema-chave? [illegible] Basta ver que elle tem uma importancia elastica, entre nós, dada a vastidão do meio nacional. [illegible] Vejamos algumas:

Producção — A producção vegetal entre nós, não é maior devido á difficuldade de transporte, [illegible] a população do interior estar dispersa na vastidão de um continente. Ora, ninguem produz pelo simples prazer de produzir. Produz para ganhar dinheiro. De fórma que a producção de arroz e de milho, por exemplo, a certa distancia do centro consumidor, não compensa. Reduz-se a uma producção para consumo local. Em um ponto de determinado Estado a quarta de milho (80 litros) custa, por vezes, 1$000. Em outro ponto do mesmo Estado, custa quatro vezes mais: 8$000. [illegible] A producção do algodão passa, ás vezes, por tres meios de conducção. De fórma que a difficuldade de transporte não só é causa do não augmento da producção. Encarece o producto existente. E assim não é um elemento desfavoravel na concurrencia commercial com outros paizes de producção egual. A mesma coisa quanto á producção animal. Vem uma boiada de Goyaz. Faz a travessia dos centros pastoris para os de engorda. E' o imperativo da necessidade economica. Não ha outro transporte. Segue-se, dahi, o que? Que o gado, durante a viagem, emmagrece. Para recuperar as carnes caidas, para engordar — tem de invernar. [illegible] Eis, numa synthese, os effeitos da falta e da difficuldade de transporte. [illegible]

[illegible] O trabalho não é simplesmente uma questão subjectiva, isto é, de disposição individual. [illegible] Para que se esforçar, se não ha recompensa, lucro? [illegible]

Exercito — [illegible] a questão da defesa de um paiz, como se sabe, liga-se intimamente ao transporte. Veja-se a Allemanha. [illegible]

Instrucção — A falta e difficuldade de transporte affectam directamente a instrucção do paiz. [illegible] Imaginemos que a população do Brasil, que é disseminada numa superficie territorial [illegible] Minas Geraes [illegible]

Commercio — Os nossos populações interiores, assim, carecem dos generos de fóra. [illegible]

Religião — A religião é uma necessidade de vida interior. Eleva os sentimentos. E' uma forma de arte. E' um padrão por que se póde aferir de uma civilização. "O homem é um animal religioso." Crê sempre. Tem a religião da propria descrença, que não deixa de ser uma forma de crença. [illegible]

Ora, a religião nacional é a catholica romana. [illegible]

Moeda — A moeda é uma mercadoria como outra qualquer. [illegible]

Administração — A administração, em geral, é difficil no paiz, á falta de melhores communicações. [illegible]

Conclusão — Além desses simples notas sobre a questão, outras, ainda, poderiam ser apontadas. [illegible]

MARIO GUEDES.

Topicos & Noticias

O tempo

BOLETIM DA DIRECTORIA DE METEOROLOGIA

[illegible]

Correio

[illegible]

Carne

[illegible]

A bordo do *Lutetia*, partiu o sr. Edmundo Bittencourt, o nosso chefe, cuja ausencia não será longa, vae em tratamento de saude, mas aproveitará o ensejo para submetter as cartas do sr. Bernardes á prova pericial da microphotographia.

[illegible]

Esperamos publicar em breve o resultado do exame microphotographico da carta escripta ao sr. Raul Soares, exame que vae ser confiado a uma autoridade de renome universal. [illegible]

Estiveram hontem em conferencia com o ministro da Viação, os banqueiros americanos Edward F. Wilmer e Roberto O. Hayward. [illegible]

Correram hontem, na Prefeitura, os mais desencontrados boatos com relação ao orçamento municipal. [illegible]

O presidente da Republica acceitou, como sócio e presidente honorario do Instituto Historico e Geographico Brasileiro [illegible]

Um politico de certa importancia e conhecido pelos seus processos de discreção, narrou-nos hontem o seguinte:

— De varios proceres do bernardismo ouvira, na intimidade, que a persistencia da candidatura do presidente de Minas ao governo da Republica estribava-se apenas na necessidade de attender a interesses da politica estadual. [illegible]

Esteve hontem no palacio do Cattete, o professor dr. Aloysio de Castro director da Faculdade de Medicina do Rio de Janeiro [illegible]

O Centro Academico Nacionalista acaba de enviar um telegramma circular ao presidente da Republica e aos governadores de Estado [illegible]

aos militares vilipendiados, o sr. Epitacio irá ao encontro da opinião nacional, da qual se divorciou [illegible]

Os presidentes de Estado, a seu turno [illegible]

Como poderá este chefiar o Exercito, depois de o ter chamado de venal e corrompido? [illegible]

Foram hontem recebidos, em audiencia, pelo presidente da Republica, os deputados [illegible] Alves, Magalhães, representantes da Associação Commercial de Campos [illegible]

Desde o dia 31 proximo findo, está encerrado em todo o paiz o alistamento dos eleitores aptos a votar no pleito de 1 de março. [illegible]

Tanto a politica desmoralizou os pleitos, que, ainda no momento das grandes explosões populares, raros se lembram da necessidade do titulo de eleitor, como fator de exito seguro. [illegible]

E' um documento typico, caracteristico da triste situação que atravessamos, o telegramma do sr. Washington Luis, em resposta ao do sr. Arthur Bernardes, communicando a publicação de virtude do manifesto [illegible]

[illegible] O presidente de S. Paulo, superpondo-se ás manifestações inequivocas e altamente expressivas, da opinião nacional [illegible]

Bastaria isso somente que auscultasse o sentimento do povo paulista [illegible]

Não collocasse acima do interesse nacional os interesses da politica de campanario [illegible]

Mas, o sr. Washington Luis é obstinado [illegible]

"O gabinete do presidente da Republica recebeu o telegramma: [illegible] *Sampaio Ferraz*, director de Meteorologia."

Deve-se destacar, como um acto de inteira justiça, a resolução do Conselho Municipal que augmenta de vinte e quatro para trinta e seis contos a subvenção annual [illegible]

Ninguem ignora a somma incalculavel de serviços que aquelle hospital tem prestado [illegible]

Esta resolução do Conselho é digna de louvor e corresponde sentimento geral de toda a população [illegible]

Governo e orçamento

Referem os amigos politicos do sr. Epitacio Pessoa que elle não tem poupado censuras á obra orçamentaria do Congresso, taxando-a de impatriotica e, algumas vezes, dando até demonstração de que está disposto a vetar a lei da despesa. Não comprehendemos, e comnosco toda gente, que o presidente da Republica estranhe esse orçamento, producto de uma situação logica, determinada pelos proprios actos do seu governo.

Como se sabe, o sr. Epitacio Pessoa, emquanto não entrou em commercio directo com os politicos, teve occasião de enviar ao Congresso uma mensagem, em que figuravam as linhas de um severo programma governamental. Para este o presidente chamava a attenção de deputados e senadores, combatendo de frente os esbanjamentos administrativos, os emprestimos, as emissões e os creditos extraordinarios e supplementares exigidos pela deficiente organização dos orçamentos. Tudo isso visava um fim de saneamento robusto da arruinada vida financeira deste paiz.

Que resta hoje desse programma? Os factos respondem pela affirmativa de que sómente as palavras, com que foi escripto. O governo do sr. Epitacio Pessoa é a negação ostensiva das suas promessas, e á proporção que se encaminha para o fim, mais vae evidenciando e provando uma absoluta diversidade entre o que é e o que devia ser. Acenou-nos o presidente da Republica com economias: essas economias vieram, em primeiro logar, nos desperdicios criminosos do nordéste, onde já se consumiram mais de cem mil contos de réis, sem que se saiba ao certo o que foi feito em cumprimento do programma, segundo o qual a região das seccas seria fertilizada em pouco tempo. Os emprestimos, tão malsinados pelo sr. Epitacio Pessoa, tambem não foram por elle esquecidos na desobediencia ás suas intenções dos primeiros momentos. Cincoenta milhões de dollars foram pedidos e obtidos nos Estados Unidos, e depois de os gastar em misteres que ainda não explicou devidamente, o governo lançou mão de uma operação interna de duzentos mil contos, que se não teve cobertura como desejava o sr. Epitacio Pessoa, nem por isso deixou de evidenciar o seu desapego a uma acção governamental que se circumscrevesse ás simples necessidades do paiz dentro das possibilidades da sua receita e da sua despesa.

Tambem o sr. Epitacio Pessoa condemnára as emissões. Mas vimol-o, ainda ha pouco, a pleitear no Congresso, com todos os esforços de que era capaz, a escandalosa creação do Instituto de Defesa Permanente do Café, que outra coisa não representava senão um enorme desserviço ao paiz e á resistencia da sua moeda, pelo lançamento continuo de papel pintado na circulação, o que se iniciaria com a somma de tresentos mil contos de réis. A formação do Banco Agricola e Hypothecario, visado pelo mesmo projecto creador do Instituto, exigiria mais dinheiro.

Assim, de exigencia em exigencia, o governo do sr. Epitacio se transformaria em emissionista dos mais acabados, quando se inaugurára tendo em vista a unica formula que o paiz aguardava naquelle momento: nem emprestimos, nem emissões. O bom senso prevaleceu afinal durante os tramites parlamentares do projecto da "Defesa Permanente", evitando que elle se transformasse num mal para a nação. Mas o só facto de o haver pleiteado o presidente da Republica denota á evidencia mais uma falha da sinceridade do seu governo.

Quanto aos creditos supplementares e extraordinarios, nenhuma administração abusou tanto delles como a actual de modo a se poder asseverar que o sr. Epitacio Pessoa tem governado com dois orçamentos: um regular, que é contido na lei de meios, e um lateral, que é o dos grandes creditos obtidos á complacencia, á boa vontade, á subserviencia, ou que melhor nome tenha, da Camara e do Senado. Ora, um chefe de Estado que assim se conduziu até hoje, póde dispôr de prestigio moral bastante para condemnar o trabalho orçamentario este anno realizado pelo Congresso?

Demais, a desorientação financeira do sr. Epitacio Pessoa gerou o cambio baixo que nos infelicita, tornando a vida cara e impossivel, já não apenas para os que nada podem, mas até para os que dispõem de alguns recursos. Logicamente, necessariamente, o Congresso interveiu na situação, amparando as classes que já não podiam viver: pequenos funccionarios, sargentos e soldados da Policia, do Exercito e da Marinha, párias de que a nação exige tudo, sem que até agora lhes haja proporcionado a devida assistencia.

Não é justo, em taes circumstancias, que o governo eminentemente perdulario do sr. Epitacio Pessoa fulmine de excommunhão a obra orçamentaria do Congresso. Falta-lhe, repetimol-o, autoridade moral para condemnar, até por simples palavras, esse orçamento que acaba de ser votado, autoridade que lhe falta egualmente para vetal-o. Trata-se de uma consequencia fatal do seu governo, de grandes e profundos desastres.

Ao seu collega da Agricultura, o ministro da Viação enviou hontem, as informações prestadas pelo inspector de Obras contra as Seccas a respeito do pedido daquelle titular, de cessão de 200 hectares de terras nas adjacencias do açude Cruzeta, no Estado do Rio Grande do Norte, para a installação de uma estação experimental de algodão.

Circulou hontem, á noite, o boato de que se reunira a bancada paranaense para tratar da questão presidencial.

Foi mero boato, como verificamos depois. A bancada não se reuniu.

Em cumprimento á lei da receita, que aboliu em absoluto a batota official, salvo nas estações balnearias, o inspector geral do jogo fez cessar desde hontem a tavolagem nesta cidade. Ao mesmo tempo, o Thesouro communicou ás delegacias fiscaes dos Estados a prohibição terminante dos dispositivos que se começaram a executar para o mesmo effeito.

Parece, pois, definitivamente encerrado o triste capitulo que o sr. Epitacio Pessoa abriu culminando de um escandalo maximo os escandalos communs do seu governo. Contra a vontade presidencial, que mobilizou na defesa da batota e das miseraveis vantagens do imposto que a officializava todos os escravos da Camara, a maioria do poder legislativo, com o peso esmagador do voto do Senado, conseguiu impedir a cupidez do fisco sobre o vicio acoroçoado.

E já de hontem cessámos de ouvir o retinir das fichas e as circumvoluções da roleta, que coroavam o presidente da Republica como principe deste Monte Carlo sem policia. Nem tudo está perdido.

Em Natal realizou-se um brilhante comicio em desaggravo do Exercito, insultado pelo sr. Arthur Bernardes na celebre carta ao senador Raul Soares, logo que se tornaram conhecidos os termos da sentença do Club Militar. Seis mil pessoas — dizem os telegrammas — entregaram-se a freneticas manifestações, que se distinguiam através de torneios de eloquencia, consagrados pelos applausos do povo.

Do facto sobresáe uma nota curiosa. A de haver tomado parte em todos os episodios do *meeting* a banda de musica da policia, que o governo estadual cedera. Quem conhece os processos dos oligarchas nortistas, impenitentes nos menores detalhes da politica, da mais radical intolerancia a proposito de tudo, sabe que um gesto liberal como aquelle importa num verdadeiro escandalo.

Até o outro dia, nas reuniões da commissão de finanças do Senado, o sr. Irineu Machado costumava chamar o sr. Alfredo Ellis de "benemerito assassino do *Mé!*" E' o caso daquelle apologo da carneirada que saltou a cêrca...

Seria melhor dizer que a nação inteira, que se sobreergue de si mesma, é que se dispõe a reagir contra o conluio de 8 de junho. O sorte já cede. Cederá tudo: é questão de pouco tempo.

A "enteque" está dizimando o rebanho argentino — é o que nos informam os telegrammas de Buenos Aires.

Do facto já teve conhecimento, por intermedio do nosso representante diplomatico em Montevidéo, o sr. Azevedo Marques, ministro das Relações Exteriores, que immediatamente o communicou ao seu collega da Agricultura.

Até agora, porém, não nos consta que se tenham tomado as necessarias medidas de precaução, afim de evitar que o mal transponha as nossas fronteiras, vindo devastar o gado do Rio Grande.

Se se não tomaram, é passivel de censura a Directoria de Industria Pastoril, repartição technica a que incumbe a guarda e a defesa do nosso rebanho.

A' ameaça que pesa sobre este não se deve dar de hombros, num gesto de indifferença. Estranhamos não ter ainda aquella directoria tomado as precauções indispensaveis, já estabelecendo as mesmas rigorosas medidas de que lançaram mão a Argentina e o Uruguay, quando entre nós grassava a peste bovina, já propagando entre os criadores das fronteiras os optimos conselhos do dr. Rosembusch, quanto aos meios praticos de impedir a propagação do mal.

De sabbado para hontem apresentaram-se ao chefe do serviço da 1ª circumscripção de recrutamento, 950 sorteados, que aguardam inspecção medica para serem incorporados aos corpos.

O ministro da Viação transmittiu hontem ao 1º secretario da Camara dos Deputados, os esclarecimentos prestados pela Inspectoria de Navegação, relativamente ao pedido do dr. Abel Maria da Gama e Silva, de uma recompensa por ter inventado um balão dirigivel.

O nosso governo recebeu convite para se fazer representar no Segundo Congresso Internacional de Sciencias Administrativas, a reunir-se na Belgica. O Brasil só teria a lucrar com o seu comparecimento a um certamen desse genero, desde que soubesse escolher o seu delegado ou os seus delegados.

Paiz sem administração, onde os governos apenas cuidam de fazer politica, de firmar o seu predominio entre as correntes partidarias que formam as oligarchias regionaes, seria de grande vantagem para o Brasil assistir aos debates do projectado Congresso, onde, naturalmente, serão ventiladas questões da mais alta relevancia.

A situação especial creada pela guerra, que tudo abalou e modificou, transformando, de *fond en comble*, processos e systemas administrativos, aconselha uma nova orientação na direcção dos negocios publicos.

E é essa nova directriz, inspirada no exemplo da terrivel conflagração que convulsionou o mundo inteiro, que o annunciado Congresso vae estudar, á luz da experiencia adquirida e segundo as necessidades decorrentes da nova ordem de coisas creada na situação mundial, tanto interna como em suas relações internacionaes.

Será uma escola de util e proveitoso ensinamento, onde o Brasil muito terá a aprender, ouvindo as lições de experimentados estadistas, que alli irão dirimir questões da mais elevada importancia administrativa, de conformidade com as exigencias suggeridas pela transformação operada no mundo inteiro.

A Recebedoria do Districto Federal arrecadou hontem, a quantia de 433:951$302.

Uma folha de Juiz de Fóra acaba de denunciar a existencia ali de mais um Libanio, na pessoa do coronel Arthur Penna, collector estadual, que é o encarregado de pagar as subvenções dos jornaes bernardistas: *O Dia*, *A Tarde*, *O Pharol*, *Jornal do Commercio*, *Diario Mercantil* e *Correio de Minas*.

Diz mais a folha local:

"Não é só com os jornaes que o sr. Bernardes gasta dinheiro.

Para fomentar o alistamento, de uma feita, Bernardes mandou quarenta contos, que foram recebidos na collectoria estadual de Juiz de Fóra, por conhecido politico.

Com esse dinheiro mantem-se pomposamente installada, na rua Halfeld, uma "junta", onde mama muita gente esperta.

E' esse o homem que aspirava ser presidente da Republica...

Felizmente, de tal perigo nos livramos."

E é assim que se escoa o dinheiro do honrado povo de Minas Geraes.

Fallecimento em Bologna

Roma, 2 — Falleceu em Bologna o professor Ciamician.

O corpo do general Ameglio

Roma, 2 — Communicam de Palermo a chegada áquella cidade do feretro do general Ameglio, que ficou exposto no salão nobre da estação ferroviaria, previamente transformada em camara ardente.

A' tarde o cadaver foi visitado por verdadeira multidão em que se viam autoridades da cidade e das povoações dos arredores.

Ministro italiano em Fiume

Roma, 2 — A "Tribuna" de hoje annuncia a partida do sr. Castelli para Fiume, onde vae representar a Italia na qualidade de ministro plenipotenciario.

Sedas Modernas
Tecidos Leves
CASA COLOMBO
(8379)

TORNEIO XADREZ

Montevidéo, 2 — Foi o seguinte o resultado dos jogos de hontem, do 5º round do Torneio Internacional Sul Americano de Xadrez: Lynch venceu Palau; Roca venceu Montalban; Grau venceu Rivas Costa; Illa venceu Freitas; Raul de Castro venceu Loeder; Ellerman empatou com Barbosa; Souza Mendes venceu Anaya Oguer. Ficaram adiados os jogos de Villegas contra Berassain e de Fernandes Coria contra o tenente Alberto Carlos.

O conflicto chileno-peruano

Santiago, 2 — No Ministerio dos Estrangeiros diz-se que os membros do gabinete não estudarão a resposta á ultima nota peruana sobre Tacna e Arica, antes de quarta ou quinta-feira.

Violento terremoto no Panamá

Panamá, 2 — Um violento abalo de terra que durou cerca de um minuto, sendo muito sensivel em toda a cidade, foi registrado hoje, á 1 hora da tarde, não havendo estragos materiaes. As aguas do lago Gatun estão bastante elevadas, em consequencia das fortes chuvas que continuam a cair.

O CONSELHO SUPREMO

Roma, 2 — O Conselho de Ministros esteve reunido hoje de tarde e examinou os principaes problemas que vão ser discutidos em Cannes, pelo Conselho Supremo.

Para combater furunculos, ulceras, empigens, etc. — "Santosina". Dep. geral, rua Uruguayana, 66.

Explosão de uma bomba em Dinkelsbuel

Berlim, 2 — Entre a multidão que se achava reunida na praça principal de Dinkelsbuel, na Baviera, na noite de 31 de dezembro, ouvindo uma banda de musicos que tocava durante os festejos, explodiu uma bomba, ferindo 50 pessoas, das quaes vinte gravemente. Foram presos, um rapaz que atirou o petardo e varios outros.

Por acto de hontem, o ministro da Viação approvou a tabella de preços proposta pela Inspectoria Federal das Estradas, para a construcção da linha do rio do Peixe, e do prolongamento do ramal de Parapanema, cujos pagamentos tenham de ser feitos em apolices da divida publica federal, ao par.

O sr. De la Cierva regressa de Marrocos

Madrid, 2 — Annuncia-se que o ministro da Guerra, o sr. De la Cierva, regressará amanhã de Marrocos onde presentemente reina a maior tranquillidade.

PINGOS & RESPINGOS

Um senador que se diverte, falando sobre o voto feminino, declarou que as mulheres politicas são umas philosophas, que merecem muito mais a estima dos homens, por viverem da fantasia.

Imaginem se vivessem sem fantasia, na realidade pratica das coisas! Talvez fossem mais estimadas...

No matadouro de Maruhy, foram abatidas hontem, para o consumo de hoje de toda a população de Nictheroy, sete cabeças de gado.

A gente do outro lado parece que quer comer carne verde, como o carioca bebe agua: *conservicamente*.

A Camara de Commercio Argentino-Brasileiro agradeceu ao relator da receita, no Senado, a isenção de direitos aduaneiros para as fructas vindas de Buenos Aires.

A isenção é uma medida muito benemerita, principalmente para os negociantes da Avenida, cuja receita engrossa com esses e outros enthusiasmos.

"*O bernardismo bate em retirada em todas as frentes, corrido pela repulsa da opinião nacional. Quanto mais apparenta energia, mais se atola o sr. Bernardes no pantano da politicagem que o improvisou.*"

(*De um artigo*).

Assim como assim pensando,
Fico a suppôr, muito mais,
Que o Bernardes vae andando
De pés voltados p'ra trás.

Cyrano & C.

A DEFESA DA ORDEM CIVIL

A ordem civil — uma coisa descoberta, nestes ultimos dias, para fins politicos — visto que a ordem, condição de progresso para qualquer sociedade, é uma só e abrange ou deve abranger todas as manifestações da actividade social, acha-se exposta, segundo o curioso abaixo-assignado de alguns officiaes, notoriamente envolvidos na aventura bernardista, á enthusiastica, suspeita e perigosa defesa de espontaneos paladinos que, segundo parece, julgam omissos os regulamentos, relativamente a esse elementar dever das classes armadas.

E' evidente a alta inconveniencia dessa estranha manifestação collectiva que, implicitamente, revela o desprestigio das autoridades constituidas e de alguma sorte transfere do governo para os seus orgãos de acção a responsabilidade directa da manutenção da ordem.

Esse documento infeliz, pela origem e pelo fim, enche o paiz de apprehensões, como um symptoma alarmante da desordem generalizada que a candidatura dos negocistas de São Paulo, apoiados pelo governo, provocou e provavelmente levará ás ultimas consequencias.

Queremos crêr que a alguns dos officiaes que o assignaram teria passado despercebido esse grave aspecto do extravagante protesto e sinceramente lamentamos que tivessem emprestado os nomes a essa manobra francamente politica, ideada e posta em execução com o intuito evidente de crear a situação mais ou menos revolucionaria que permittisse ao governo impedir a reunião do Club Militar, felizmente realizada no dia 28 do corrente.

São conhecidos o preparo e a encenação da farça que se pretendia fazer representar naquelle dia. Os boatos postos em circulação, com os quaes o ministro da Guerra se mostrou tão assustado, as bombas de dynamite deflagradas nas immediações do edificio do Club, emquanto se realizava a sessão, o comicio de scelerados pagos, permittido pela policia numa praça proxima, eram, indiscutivelmente, os elementos preciosos da premeditada mashorca que justificaria as violencias posteriores.

Tudo isso falhou. A sessão do Club teve a grave solennidade de um grande facto historico. Os discursos pronunciados obedeceram todos aos mais elevados sentimentos, desde a oração lapidar do marinheiro illustre que presidiu á commissão até ás eloquentes palavras com as quaes o coronel Izidro Figueiredo exprimiu a gratidão do Exercito, pelo nobre e altivo protesto de solidariedade dos socios do Club Naval.

Naturalmente os politiqueiros bernardistas não o esperavam e muito menos desejavam essa digna attitude. Enganaram-se redondamente e tiveram a resposta que mereciam.

O caso da carta, qualquer que seja a sua repercussão politica, é antes de tudo uma questão de honra para todos os que vestem o uniforme nacional. Assim, não se explicam a neutralidade e muito menos a declarada opposição de alguns officiaes ao seu completo esclarecimento, senão por motivos francamente politicos. E', aliás, publicamente conhecida a opinião da maioria dos defensores da ordem civil, pelas reiteradas declarações de applauso á candidatura do homem fulminado pelo laudo approvado no dia 28.

Nestas condições, nenhuma autoridade podem aquelles ter, para se dirigirem á sua classe, sob o pretexto de afastal-a das lutas partidarias quando, na realidade, o que pretendem é aplainar o caminho para a ascensão ao poder de um individuo incompatibilizado com os seus camaradas e repellido por toda a nação.

Essa deploravel manobra está assim annullada. O paiz sabe, perfeitamente, que ninguem pensa em perturbar a ordem, a não serem os tristes empreiteiros da candidatura abjecta, quando repetem, nas camaras e nas ruas, que o Bernardes das cartas será presidente *haja o que houver*.

O Exercito e a Armada conhecem bem o seu dever e, gozando, neste momento, da mais completa confiança da nação, dispensam esses suspeitos doutrinarios, as suas moções e os seus conselhos.

A corrupção e a venalidade muito têm podido até aqui. Mas chegaram ao limite da sua capacidade offensiva. O Club Militar, por uma maioria esmagadora, já fez comprehender á nação que nem tudo está perdido.

O Exercito e a Armada nacionaes não se vendem...

MARCOS GIL.

ROUPINHAS
para CREANÇAS
4$800, 6$800 e 7$500
CASA COLOMBO
(8379)

O ministro da Fazenda dispensou da commissão de inspector fiscal do imposto de consumo em Goyaz o agente fiscal do imposto de consumo na capital do Ceará Arthur Loureiro, que deverá apresentar-se á sua repartição dentro do prazo de 30 dias.

Leitura para todos
Numero de Janeiro á venda hoje.
(8453)

Na Procuradoria Geral da Fazenda Publica, o provedor da Santa Casa da Misericordia assignou termo em virtude do qual foi cedido á mesma instituição, parte a titulo precario e parte a titulo definitivo, um terreno para melhorar o accesso estabelecendo um elevador para o hospital de N. S. da Saude, na Gamboa.

PICCADILLY
A Roupa Universal, feita em casemira côres claras, Preço:
Para Homens 48$000
Para Meninos 28$000
CASA COLOMBO
(8379)

Foi assignada entre a Prefeitura e a firma norte-americana Kennedy & C., a escriptura de transferencia das obras do arrasamento do Castello.

Essa transferencia obedece a uma clausula do contrato do emprestimo de 12 milhões de dollars.

ODORANS, dentifricio medicinal. O unico que evita a carie e o máo halito. A' venda em toda a parte. (8523)

O sr. Pandiá Calogeras scientificou ao chefe do Estado-Maior do Exercito que está de accordo com a proposta feita pelos commandantes Cokrane de Dalmosoy e Bressard, da missão militar franceza, de continuarem, na mesma missão, este, até o fim do respectivo contrato, podendo gozar presentemente a licença de quatro mezes, da qual não se utilizou anteriormente, e aquelle, até a realização das festas do Centenario da Independencia do Brasil.

Bronzes d'Arte — monumental ou decorativa, bustos, placas e corôas na Fundição Indigena. (1040)

O ministro da Fazenda resolveu, por despacho de hontem, acceitar a contra-proposta do Banco Hypothecario e Commercial do Maranhão, para liquidação de sua divida, recolhendo, desde já e por saldo da mesma divida 108 apolices de 1:000$000, cada uma, uma de 500$000, uma de 200$000 e 25:000$ em dinheiro.

O Banco assignará na Procuradoria Fiscal naquelle Estado, um termo em tal sentido, desistindo, no mesmo, de qualquer reclamação proveniente do sequestro de seus bens, procedendo-se logo depois ao levantamento do sequestro.

PYJAMAS...
Para Homens:
desde 10$800
Para Creanças:
desde 6$500
CASA COLOMBO
(8379)

O dr. Simões Lopes, ministro da Agricultura, que tinha sua partida para o Rio Grande do Sul marcada para hoje, transferiu-a por mais alguns dias.

S. ex. vae em visita ás repartições do seu Ministerio alli installadas.

Perfumarias, pentes e escovas para todos os preços. Perfumaria Nunes, Largo de São Francisco de Paula, 25. (1169)

O dr. Sampognaro, alto commissario do Uruguay, na demarcação de limites entre o Brasil e a Republica Oriental, enviou ao general Botafogo o seguinte telegramma, com data de 26 de dezembro:

"Lamento a separação que, a seu pedido, obteve v. ex., segundo manifesta seu telegramma, porque ella priva a commissão internacional do valioso concurso de sua personalidade. Agradeço vivamente os amaveis conceitos e cumpro o dever de manifestar, durante largo tempo nossa agradavel convivencia, encontrei sempre o meu illustre collega animado do mais cordial espirito de fraternidade e de justiça. O ministro do Exterior me encarrega de saudal-o attentamente e agradecer os seus importantes e bons officios. Adeanto um mui affectuoso abraço que peço dar-lhe prompta e pessoalmente. Rogo transmittir minhas homenagens á exma. mme. Botafogo e familia."

Conferenciaram, hontem, com o ministro da Viação, o senador Eloy de Souza, e o deputado Magalhães de Almeida, este, sobre o porto de S. Luiz do Maranhão, e aquelle, sobre o ramal de Macáo e porto do Natal.

Tesouras Vitry, legitimas, para todos os fins. CASA HERMANNY. (7060)

Aos commandantes de região, o ministro da Guerra, em aviso-circular, declarou que dos officiaes transferidos, a pedido, de uns para outros corpos, sejam, sómente, desligados aquelles cujo afastamento immediato não prejudicar a instrucção e o serviço nos corpos, visto que só mais tarde seus substitutos se poderão apresentar.

Pelo vapor *Garonne*, chega hoje a esta capital uma expedição scientifica poloneza, chefiada pelo dr. Tadeusz Chrostowski, que aqui pretende realizar estudos especiaes de ornitologia brasileira.

Machinas Juwel legitimas na 1 ; 2, o para cortar cabellos. CASA HERMANNY. Gonç. Dias, 54. (7060)

Serão reformados, no proximo despacho collectivo, os coroneis Olavo Manoel Corrêa e Arthur Corino Pinheiro.

O ministro da Fazenda transmittiu ao presidente do Tribunal de Contas, para o necessario registro, cópia do decreto que abre ao seu Ministerio o credito especial de 703:000$000, para acquisição e adaptação de um edificio para a Delegacia Fiscal do Thesouro em Pernambuco.

BRINS KAKI LEGITIMOS
Roupas feitas e sob medida
CASA COLOMBO
(8379)

Na primeira pagadoria do Thesouro Nacional serão pagas hoje as seguintes folhas do quinto dia util: Povoamento do Sólo e Serviço de Informação e Divulgação, Repartição de Aguas, Directoria Geral de Estatistica, Policia (2ª parte), Faculdade de Medicina, Serviço de Sementeira, Serviço Geologico e Mineralogico, P. dos Indios, Policia (3ª parte) e Repartição de Aguas.

Foi assignado hontem, no Ministerio da Viação, o termo de accordo prorogando por tres annos, contados de 16 de janeiro do anno passado, o prazo fixado para a conclusão da construcção do ramal de Urussanga, contratada com a Companhia Brasileira Carbonifera de Urussanga.

Seringas para injecções a 1 cc. Reclame, rs. 3$500. Grande sortimento de agulhas de platina, garantidas. CASA HERMANNY. (7060)

Foi remettida hontem á secretaria da Camara dos Deputados, pelo ministro da Viação, a mensagem do presidente da Republica, restituindo dois dos autographos da resolução do Congresso que, autoriza o estabelecimento de duas linhas de navegação aerea, entre a Capital Federal e a cidade de Porto Alegre, de modo que possam ser inauguradas até setembro do corrente anno.

A sciencia da felicidade

(Da installação)

PRESENTE DE NATAL

Villa Mydream, S. Paulo 28-12-921

Vera — Escrevo-te de muito longe, embora S. Paulo esteja separado do Rio apenas pelo curto espaço de 12 horas, vestidas de luz ou de sombra. De muito longe!

Digo-te assim porque, para mim, S. Paulo — quando penso que se fosse S. Pedro talvez tivessemos que estacionar á porta! — reside em pleno céo, e affirmo-te é delicioso ser sua hospede, principalmente porque Edward tambem o é.

Recebeste os postaes que te mandamos do Chile, da Argentina e do Uruguay? Espero perdoes o laconismo das lembranças e saudades que te trouxeram considerando que, a atmosphera da "lua de mel" faz surdos, mudos, abstractos e — confessemos — até um pouquinho idiotas, os que a atravessam na conquista difficil da felicidade. Falei em mudez? Sim. Mas não imagines por isso que a tua Dayse perdeu o dom — porque Edward considera dom — da tagarelice. Não. A difficuldade reside em conseguir coordenar dentro da impaciencia que me domina, tudo o que te quero contar.

Começarei pela minha partida do Rio: A viagem foi excellente, bem merecendo o nosso "*Almanzorra*" o sobrenome "*Alcyon*" que lhe demos. Por onde passava transformava-se o mar, que se tornava em lago, o que algumas vezes lastimei, pois, intimamente, desejava uma tempestadesinha, capaz de me permittir mostrar a Eddie, que como todo insular e, principalmente, como bom inglez, tem alma de marinheiro, que sou capaz de admirar sempre o seu grande amigo esteja elle de bom ou mau humor. Infelizmente tivemos que deixar em Buenos Aires o nosso palacio fluctuante. Dahi em deante menos confortos, maiores balanços e a occasião propicia para dizer a Eddie — incon[illegible]avel com a exiguidade de nossas accommodações — a velha phrase, sempre verdadeira como o sentimento que nol-a dicta: Teu amor... e uma cabana, *dear!*

Decididamente a vida é bella!

Lindas, as chilenas, ellas e os Andes bastariam para a belleza do Chile que, no entanto, possue tantas mais! Santiago, encantadora, Buenos Aires, cosmopolita de opulenta elegancia, Montevidéo, requintada e tradicionalmente ...

[illegible]

MARIA DA GLORIA

SANITOL é o melhor e o mais perfumado sabonete. A' venda em todo o Brasil (7016)

A CARTA ULTRAJANTE

O Club Militar continúa a receber telegrammas de solidariedade á sua attitude

Fortaleza, 31 — Em resposta ao vosso telegramma declaramos concordar com a moção approvada pela maioria de socios do club. — Major Praxedes Theodulo, 1º tenente Hugo de Alencar Mattos, 1º tenente, Atahualpa de Alencar Lima, 1º tenente Raymundo Salles Filho, capitão Lessa Bastos, 1º tenente Arnulpho Pamplona Filho, 1º tenente Rodolpho Jourdan, 1º tenente Laurindo Junior, tenente-coronel Gonçalves de Araujo, tenente-coronel Oscar Pessôa, major Jocelyno Assis, major Eudes de Andrade e capitão Cesario Arruda.

Pernambuco, 2 — Em resposta ao vosso telegramma de 29 do mez ultimo, o commandante e a officialidade da 6ª Região Militar declaram-se inteiramente solidarios com a nobre attitude do Club Militar, entregando o caso da carta afrontosa aos brios do Exercito e da Armada ao julgamento da nação. Congratulam-se com os seus camaradas pela solução acertada que tomaram e sentem o mais vivo prazer em correr pressurosos ao appello dos mesmos na defesa da honra e da dignidade de suas classes. — General Cardoso de Aguiar.

Porto Alegre, 31 — Sou solidario com a patriotica moção. — Tenente-coronel Floduardo.

São Sebastião do Estrella — Os abaixo assignados, louvando o gesto do glorioso Exercito nacional, submettendo a carta insultuosa aos seus brios a exame da digna commissão presidida pelo almirante Silvado, protestam inteira solidariedade. — Ormindo Moraes, Antonio Ferreira, Mario Stuart, Augusto Blum, Vicente Bittencourt, Julio Magalhães, João Baptista Filho, João Magalhães, José Baptista, Alvaro Azevedo, Dermeval Souza, Alvaro Lali, Antenor Reis, Alfredo de Oliveira e Honorio Barbosa.

Ceará, 31 — O Partido Republicano Cearense, por meu intermedio, felicita calorosamente o mais autorizado orgão das classes armadas, pelo modo brilhante como resolveu a questão da carta do sr. Bernardes, confirmando o justo renome e a admiração que lhe tributa todo o Brasil. — Fernandes Tavora.

Pindamonhangaba, 31 — Congratulamo-nos com a attitude patriotica e independente do club com referencia á solução da carta injuriosa ás ...

Gonçalves, Saturnino Silva, Carmelito Barros e Carlos Pinto da Fonseca, industriaes; Francisco Perdigão, Raymundo Gabriche, Francisco Tiburcio, Henrique Sá, Joaquim Tiburcio, Gonçalves Filho, Modestino Machado, João Machado, Francisco Machado, Luiz Machado, Manoel Hilario, José Brigido e Raul Vianna.

Poços de Caldas, 1 — Somos inteiramente solidarios com a patriotica attitude do Club Militar assumida na assembléa de 28 do mez passado. — Juarez Lopes Paulino, Affonso Barros Cobra, Antonio Lisbôa de Almeida, Sebastião Gama Cruz, Pedro Mariano, Djalma Azevedo, Vulpiano Nunes, João Rocha, João Oliveira, Domingos Fernandes, Carridio Pacheco Lessa, Manoel Luiz Pinto, Dermeval Reis, Alfredo Tristão, Decio Souza, Armando Dutra, Augusto Almeida Sobrinho, Manoel Longo, Gladstone Almeida, José Lopes, Joaquim Borges da Silva, Olympio José Franco, José Luiz de Oliveira, Miguel Felicio da Silva, Francisco Ferreira da Costa, José Augusto, Lindolpho Mesquita, Salvador Ribeiro, Luiz Antonio de Oliveira Junqueira, João Sabino Pereira, Antonio Pereira Guimarães, Antonio Monteiro, Paulino Aversa, Alvaro Morisson, Francisco Bastos, Agostinho Americo, Pacoli Miguel Longo, Joaquim Bernardes de Freitas, Astolpho Delgado, Carlos Teixeira Joe, Durval Silva, Oscar de Paiva, Pedro Zeferino, Luiz Pinto, Paulo Custodio, F. Vaz Pereira, Manoel Pestana, Carlos Athayde, Julio Anselmo de Souza, Michelo Ghetti, Damião Santiago da Silva, Alexis Neuzeberg, Paschoal Corano, Fausto Delgado, Astolpho Delgado, Euclydes Martins, José Sampaio, José Vieira, Affonso Falchetta, Zilda Neofiti, Jonathas Andrade Dias, Bernardino Carlos Almeida, Manoel Domingues, Maciel Mello, Francisco Cagnani, Benedicto Prado, Luiz de Mello, João Loureiro, José Valles, Gabriel Rodrigues, Claudio Henrique, Roberto Sobrinho, Benedicto Bernardes, Orlando Manhães Barreto, André Fortunato, Jeronymo Galdino, Humberto Gianini, Mario Vergese, João Rodrigues, Antonio Genaldi, Angelo Gondini, Eugenio Borges, Henrique Fernando da Cruz, Seraphim de Freitas, Manoel Nogueira e Maximiniano Barbosa da Silva.

[illegible]

SANITOL é o sabonete da moda (7016)

As medidas da taxa cambial

[illegible]

HOJE 25:000$000 INTEIRO, 1$600 Loteria do E. do Rio. (8095)

A lei da receita e o jogo

Intimação aos clubs para cessar o funccionamento de suas bancas

[illegible]

AS FESTAS DA CASA ISIDORO

[illegible]

A encampação das dividas dos funccionarios

O presidente da Republica véta a resolução do Congresso Nacional

O presidente da Republica negou sancção em data de hontem, á resolução do Congresso Nacional que manda applicar a importancia dos saldos das Caixas Economicas, na liquidação das dividas contraidas em bancos, associações de classes, ou particulares, por funccionarios publicos, operarios, pensionistas, viuvas e aposentados.

São estes os fundamentos do véto opposto pelo Chefe do Estado:

"Inspira-se o acto legislativo no louvavel intuito de aliviar a penosa situação em que se encontram essas pessoas, as quaes, em grande numero, como é sabido, difficilmente podem libertar-se dos seus compromissos, pelo exagero dos juros e amortização que os oneram.

E' este porém, apenas um dos aspectos por que se deve encarar a resolução do Congresso Nacional. Outro que a todos sobreleva, é o de saber se ella consulta egualmente o interesse da nação.

A importancia liquida dos depositos das Caixas Economicas é hoje recolhida ao Thesouro Nacional, que a emprega de ordinario nas despesas communs do Estado, e, de algum tempo a esta parte por força de lei recente, tambem em emprestimos, sob garantia hypothecaria, para a construcção de habitações populares.

Ora, se o projecto fosse sanccionado, teria o Thesouro não só que restituir ás Caixas Economicas, de prompto e em occasião que evidentemente não é das mais folgadas, muitos milhares de contos de reis para a liquidação das dividas dos funccionarios, como entrar, daqui por deante, com as sommas necessarias para pagamento dos depositantes todas as vezes que estes quizessem retirar as suas economias.

Comprehende-se facilmente os inconvenientes de tal obrigação.

De outra parte, as Caixas applicam os seus depositos ...

[illegible]

MIGUEL BAS... — Callista. ... (8218)

Os partidarios do ex-rei Carlos novamente em actividade

[illegible]

Adoração de Mãe

(HUMORESQUE)

— E' uma maravilha!

— Que bello film!

— E' a obra mais impressionante e terna que já vi!

Estas e outras palavras de enthusiasmo pela super-producção que o CINEMA AVENIDA vae apresentar, eram ouvidas a cada instante, durante a sessão especial hontem realizada.

ADORAÇÃO DE MÃE, a super-producção que já AMANHÃ o grande publico verá, é effectivamente, um lavor do escrinio da PARAMOUNT-ARTCRAFT.

O seu exito será memoravel.

(8490)

DECRETOS DE HONTEM

Os indultos assignados na Marinha

O presidente da Republica assignou hontem os seguintes decretos:

Na pasta da Marinha — Exonerando: — o capitão de mar e guerra Conrado Heck do cargo de commandante do couraçado "Minas Geraes", a seu pedido, o capitão de mar e guerra Tancredo de Gomensoro do cargo de commandante do couraçado "São Paulo", o capitão de mar e guerra Oscar Gitahy de Alencastro do cargo de capitão do porto do Estado de São Paulo e o capitão de fragata Tancredo de Alcantara Gomes do cargo de immediato do couraçado "São Paulo".

Nomeando: o capitão de mar e guerra Damião Pinto da Silva para o cargo de commandante do couraçado "Minas Geraes"; o capitão de mar e guerra Henrique Aristides Guilhem para o cargo de commandante do couraçado "São Paulo"; o capitão de fragata Alfredo de Andrade Dodsworth, para o cargo de immediato do couraçado "São Paulo"; e o capitão de mar e guerra Tancredo de Gomensoro para o cargo de capitão do porto do Estado de São Paulo; Indultando em homenagem á data de 1º de janeiro: — os marinheiros de 1ª classe, Alvaro de Siqueira Leite e José Nathalino dos Santos, ambos do resto da pena de seis mezes a que foram condemnados por crime de deserção;

Exonerando a pedido, do serviço da Armada o capitão tenente medico dr. Pedro Martins.

Na pasta da Guerra — Declarando sem effeito o decreto de 16 de abril de 1906 na parte em que nomeia Carmello Paglimo, capitão da antiga Guarda Nacional, visto não ter provado a sua qualidade de brasileiro;

Reformando o tenente-coronel dr. Sylvio Pellico Portella, compulsoriamente.

Na pasta da Fazenda — Aposentando o conferente da Alfandega ...

[illegible]

SANITOL é o melhor sabonete para banho e "toilette". A' venda em todo o Brasil. (7016)

O sr. Nilo Peçanha e o café

[illegible]

Em cada canto se vendem camisas ... n'O CAMIZEIRO 28 ASSEMBLÉA ...

UMA EXPLOSÃO NO REALENGO

[illegible]

UMA FABRICA DE CHAPÉOS IA SENDO DEVORADA PELO FOGO

[illegible]

GUARDA-MOVEIS

Ouvindo estrellas...

[illegible]

O maluco esmurrou o bibliotheiro, ferindo-o

[illegible]

DE S. PAULO

Balanço de uma tarefa

Manda a praxe que se offereça um banquete ao presidente e ao *leader* da Camara dos Deputados de S. Paulo, ao terminar o trabalho legislativo. O illustre presidente dessa casa do Congresso, sr. Antonio Lobo, pelo facto de ser chronico na investidura, tem já sido alvo de varios banquetes. Donde se infere que o honrado representante do glycerismo já não acha phrases para o discurso annual de agradecimento á homenagem. Foi certamente por isso, que, vendo-se num quarto minguante da sua vida de parlamentar, o sr. Lobo tomou por thema da sua rhetorica agradecida os jornaes e jornalistas que censuram, de quando em vez, o respeitavel poder legislativo, accusando-o de malbaratar a ardua e espinhosa tarefa que o povo lhe confere.

Nota-se agora, em S. Paulo, depois que inventaram o sr. Arthur Bernardes, uma irascibilidade que ha muito se não via ou que se não vira até então em politicos paulistas. Chega a ser uma doença, uma especie de manifestação herpetica, como a brotoeja ou a sarna, felizmente sem consequencias de grande vulto. Não se tolera, não se admitte nenhuma desintelligencia com o *ora pro nobis* da irmandade. Quem estiver fóra da ladainha não tem patriotismo, não honra o regimen, deshonesta a verdadeira e pura democracia. Com o advento do bernardismo ficaram todos assim, esses pretensos continuadores da doutrina e da orientação republicana de Rangel Pestana — que offensa a essa grande memoria! — Prudente de Moraes, Campos Salles, Francisco Glycerio e de mais alguns que, se voltassem á terra, como voluntarios da politica, não achariam aqui um logar em que se aboletassem sem vexame.

Não obstante, se alguem os fosse interrogar, elles, os valdosos monopolizadores da *boa moral* politica, responderiam, simulando ou dissimulando: "Glycerio, Prudente, Campos Salles, qualquer dos nossos queridos chefes, se vivesse, faria como nós."

Não se podia infamar, com maior despego, a memoria veneravel de democratas que, embora errando muitas vezes, nunca antepuzeram o mesquinho interesse pessoal ao culto dos principios. Naquellas almas havia o fogo sagrado que vinha de uma propaganda sincera e bem intencionada. Eram politicos, sim, aquelles homens, mas politicavam sem o sacrificio total de seus ideaes.

Hoje em dia... E' melhor não escrever mais nada e ir direito ao nosso commentario. O sr. Antonio Lobo, cuidando que escachava os plumitivos — foi a phrase que empregou — que accusam o poder legislativo paulista de condemnavel vadiação, não foi feliz. Deteve-se a enumerar a tarefa da Camara paulista e não logrou convencer os plumitivos de que ...

[illegible]

— P. C.

"RESIDENCIA" ... CONDOR VEL, Sete de Setembro 32 ...

As guarnições da fronteira chilena reforçadas

[illegible]

UM CAVALHEIRO ...

NUMA EXPLOSÃO DE ODIO, MATOU O DESAFFECTO

[illegible]

SANITOL é o melhor sabonete para banho e "toilette". A' venda em todo o Brasil. (7016)

Restituição de direitos recusada

[illegible]

OS SORTEIOS DE TERRENOS

A solução da crise das habitações

Autorisada e fiscalisada pelo governo federal, sob Carta Patente n. 5.

Os portadores de talões premiados no sorteio, deverão comparecer ao escriptorio da COMPANHIA TERRITORIAL E CONSTRUCTORA, á rua Theophilo Ottoni 37, 1º andar, para escolherem os lotes de terreno e effectuarem o pagamento das despesas estipuladas nos respectivos talões.

O escriptorio está aberto das 10 ás 4, em dias uteis e das 9 á 1 hora aos sabbados.

Do INTERIOR, podem enviar pelo CORREIO, em vale postal a importancia para a despesa de cada um lote e bem assim o talão, nome do proprietario e residencia, afim de ser enviada a escriptura no prazo determinado.

(8372)

NA MARINHA

Concessão de medalhas militares

Foram concedidas medalhas militares aos seguintes officiaes, sub-officiaes inferiores e praças da Armada:

De ouro, por contarem mais de 30 annos de serviço, sem notas que o desabonem: capitão de mar e guerra ...

[illegible]

AVISO

Em attenção a innumeros pedidos dos nossos freguezes, resolvemos prorogar excepcionalmente apenas por 15 Dias o desconto Verdadeiro de 10 % ARMAZENS BRAZIL Assembléa, 104 Gonçalves Dias, 6 (8433)

Termo de desistencia assignado no Thesouro Nacional, pelo thesoureiro da Alfandega da Bahia

[illegible]

A sessão de hontem do Tribunal de Contas

Resoluções das Camaras Reunidas

O Tribunal de Contas, em sessão de hontem das camaras reunidas, resolveu o seguinte: ordenar o registro do credito de reis 22:716$119, para pagamento á dona Belmira Aurora Ferraz Cardeal ...

[illegible]

SANITOL o melhor sabonete! A' venda nas casas de 1ª ordem (7016)

A fiscalização do jogo

A renda arrecadada na semana finda importou em 40:000$000

[illegible]

Dr. HENRIQUE MIRANDA DENTISTA, pela Universidade de Pensylvania. Largo da Carioca, 16.

A classificação da gazolina na Therezopolis

[illegible]

Tiveram as diarias augmentadas

[illegible]

A inclusão dos intendentes no montepio municipal

[illegible]

LEIAM O "Parc Royal Magazine" Grande revista de actualidade. A' venda em toda a parte. (8485)

O 1º regimento volta á escala do serviço

[illegible]

Ainda hontem o prefeito vetou tres resoluções

[illegible]

COMME IL FAUT ... LOPES & ... Rua Santo Antonio, 59.

Circular do director da Receita Publica sobre vaccinação e revaccinação

[illegible]

AS ESCANDALOSAS CONCESSÕES DE PATENTE DE INVENÇÃO A NAEGELI & C.

Acção julgada improcedente

Schnback Braun & Comp., negociantes em anilinas e drogas, propuzeram no juizo da 2ª vara federal, contra a firma Naegeli ...

[illegible]

A SOCIEDADE ELEGANTE ... 54 R. Carioca, 54 — Centro 62 (10460)

Um carregador é aggredido e ferido a navalha e pau

[illegible]

Ao Monopolio da Felicidade — SABBADO — 100 CONTOS

O serviço eleitoral nas varas criminaes

[illegible]

NATAL E ANNO BOM Grande variedade de artigos e novidades para presentes a preços reduzidos até o fim do anno, na CASA AMERICA E JAPÃO Ouvidor, 74

O delegado do dia

[illegible]

No 2º regimento de artilheria

A festa commemorativa do quarto anniversario de sua organização

Com uma excellente festa civico-sportiva, o 2º regimento de artilheria montada commemorou hontem, á tarde, em seu quartel, no Curato de Santa Cruz, o 4º anniversario de sua organização.

As solennidades tiveram inicio, ás 10 horas da manhã, com a formatura do regimento, sob as ordens do respectivo ajudante, capitão Otto Cuno, e com o juramento da bandeira prestado pelo 2º grupo de reservista do regimento, calculado em perto de 300 sorteados.

Por occasião dessa formatura, e após o juramento da bandeira, foi lida a ordem do dia do regimento, contendo o seguinte boletim, assignado pelo commandante, coronel ... da Rocha Lima:

Boletim n. 2 — Para conhecimento do regimento e devida execução publico o seguinte — Festa do regimento. — Commemora-se hoje o 4º anniversario da organização deste regimento e a este commando é bastante grato ter podido congregar tão selecta assistencia ás solennidades e diversões que nos occupam o dia dominando a todos ... aqui servem num justo orgulho, pelo renome da unidade a que pertencemos. Sem distincção de pessoas agradeço o esforçado concurso de todos os senhores officiaes, sargentos, graduados e praças pelo brilhantismo da festa de hoje, cuja lembrança perdurará em nossos espiritos estimulando-nos a proseguir sem preoccupações estranhas ao bem do serviço na obra grandiosa de nosso aperfeiçoamento funccional.

Em particular, aos que prestam o seu compromisso de honra nesta data, devo lembrar a grandiosidade da ...

CASA ALTILIO

— Por motivo de obras liquida seu colossal "stock" de SEDAS a preços de fabricas. —:— A CASA ALTILIO chama a attenção dos SEUS PREÇOS e QUALIDADES DAS SEDAS!!!

111 — Rua da Assembléa — 111

Notas sociaes

NATALICIOS

Fazem annos hoje:

o sr. José Poley, architecto-constructor desta praça;

— o desembargador Estevão Paes Barreto Ferrão Castello Branco;

— d. Joaquina de Jesus Genoveva;

— d. Rosa Cecilia Dias, esposa do sr. João Antonio Dias, negociante desta praça;

— o sr. Aprigio Braga;

— o major Quintino Bocayuva Junior;

— o commandante José Joaquim Soledade;

— o sr. José Ignacio Coelho;

— o capitão de corveta Esculapio Cesar de Paiva;

— o capitão flaminio da Fonseca;

— o professor Gaspar Laffayete Horben;

— a senhorita Rachel, filha da viuva do general José Ferreira;

— fez annos hontem d. Candida Arruda de Brito, esposa do coronel Floriano de Brito, director do Laboratorio Militar.

CASAMENTOS

Com a senhorita Cecilia Principe contratou casamento o nosso collega de imprensa Arnaldo Lascasas de Azevedo. A noiva é filha do coronel do Exercito João Principe da Silva, e o noivo, do fallecido ...

ACADEMICAS

Terminou, com brilhantismo, o seu curso de engenharia civil, depois de uma passagem de destaque, pela Escola de Engenharia, o engenheiro dr. Mario Leão Ludolf, filho do conceituado industrial, dr. Americo Ludolf.

O dr. Mario Ludolf, que allia aos seus esforços no estudo, uma invejavel intelligencia, representa entre a geração dos novos a melhor esperança.

ESCOLARES

Instituto Nacional de Musica — Acaba de conquistar o primeiro premio em violino a professora municipal senhorita Irene Catharina Pereira Lyra, alumna do professor Ernesto Ronchini.

ASSOCIAÇÕES

ASSOCIAÇÃO MANTENEDORA E. BARÃO DO RIO DOCE — Effectuou-se ante-hontem, em 2ª convocação, a assembléa geral da Associação Mantenedora da Escola Barão do Rio Doce, para proceder á eleição da directoria do corrente anno.

Foram reeleitos todos directores, cujo mandato expirava, e que são:

Presidente, dr. Alfredo Russell; vice-presidente, dr. Flavio da Silveira; secretario, Zozimo Lopes; thesoureiro, dr. Eduardo Corrêa; procurador, Cy...

Os vales dos cigarros VEALO

Teem um valor permanente e effectivo e em qualquer tempo podem ser trocados por objectos uteis, artisticos e de novidade

Nunca perdem o valor

NOS THEATROS

NOTAS E NOTICIAS

LORD BYRON EM SCENA — Acaba de ser estreada no theatro Duque de York, de Londres, a obra do escriptor K. K. Andaschir, intitulada "Pilgrims of Eternity" (Peregrinos da Eternidade), cujo personagem central é o celebre poeta inglez lord Byron, encarnado pelo actor Cowley Wright, sendo a sua caracterização flagrante com os retratos conhecidos do poeta.

A obra de Andaschir tem sido considerada pela critica como um trabalho artistico de muita importancia, e, por seu lado, o publico o recebeu com muito agrado.

COMPANHIA DO APOLLO DE LISBOA — A companhia do theatro Apollo, de Lisboa, que vem trabalhar este anno no Rio de Janeiro, embarcará naquella capital a 5 de março, devendo aqui estrear a 20.

A companhia é dirigida pelo actor Henrique Alves, e traz as peças no ...

... sica de Paulino Sacramento e Roberto Soriano.

Amanhã, não haverá espectaculo no S. Pedro, afim de ser realizado o ensaio geral da "A estrella de Bagdad", que será representada em "première" ao publico, depois de amanhã.

A "PREMIÈRE" DE AMANHÃ NO S. JOSÉ — Hoje, teremos no S. José, apenas duas sessões com a revista de Carlos Bittencourt e Cardoso de Menezes "Gato, Baeta & Carapicu", afim de ser realizado o ensaio geral da nova burleta de J. Miranda "Republica dos Anjos", que amanhã será dada em "première".

MUSICA

RECITAL DE PIANO — Acham-se á venda neste jornal os bilhetes para o recital de piano que a menina Lucia Amalio da Silva realizará amanhã, 4 de janeiro, no salão da Associação dos Empregados no Commercio, ás 8 1/2 da noite.

RECITAL DA MENINA LUCIA AMALIO DA SILVA. — Já não precisamos salientar o caso, por assim di...

O Banco Italiano de Descontos

Declarações do governo italiano

A real embaixada da Italia recebeu de Roma, no dia 1 do corrente, as seguintes communicações:

I — Por sentença hodierna, o tribunal concedeu a moratoria pedida ao Banco Italiano de Desconto (Banca Italiana di Sconto) pelo prazo de um anno, a contar de 29 do corrente (dezembro).

Com referencia ao decreto sobre a lei que autoriza cada entidade a pedir prorogação dos pagamentos, o ministro da Industria, sr. Belotti, pronunciou hoje no Senado claras e tranquillizadoras palavras. Essa medida põe novamente em vigor, mas só parcialmente, entre as disposições do nosso direito commercial, a moratoria, que foi supprimida em 1903 e substituida pela concordata preventiva. Esta era, de facto, insufficiente em alguns casos pelos prejuizos que podia acarretar aos credores, obrigados muitas vezes a se contentarem com 40 %, ao passo que com a liquidação mais calma, que a moratoria permitte realizar, póde-se esperar uma percentagem mais elevada quando não se effectue o pagamento integral dos creditos. Ainda assim a moratoria foi novamente posta em vigor com modificações mais aptas para tutelar os interesses dos credores, mantendo, porém, de pé todas as responsabilidades. Assim a nova disposição póde ser invocada e concedida somente ás entidades commerciaes que se achem nas condições especialissimas requeridas para a sua adopção. A concessão da moratoria a esta ou áquella sociedade não impede o funccionamento dos outros estabelecimentos normaes; assim, o publico deve convencer-se de que a referida concessão foi feita para proteger com ...

PILULAS DO ABBADE MOSS

O máo funccionamento do apparelho digestivo - ESTOMAGO, FIGADO, INTESTINOS - tem acção immediata sobre todo o organismo, produzindo diversas manifestações, cuja origem é uma só. Mantendo o bom funccionamento do apparelho digestivo, curando-se a prisão de ventre, evita-se a tão commum e terrivel APPENDICITE, as enfermidades infecciosas e vêm-se desapparecer as manifestações abaixo descriminadas, originadas pelo máo estado do ESTOMAGO, do FIGADO OU DOS INTESTINOS:

Neurasthenia — Palpitações — Preguiça — Bilis — Hemorrhoides — Dyspepsia — Tonteiras — Máo halito — Dôres no figado — Pesadelos — Lingua suja — Flatulencia — Enxaquecas — Gazes — Fastio — Digestões laboriosas — Dôres no estomago — Peso no estomago — Indigestões — Calôr na cabeça — Azia — Genio irascivel — Dôres de cabeça — Falta de energia.

E MUITAS OUTRAS MANIFESTAÇÕES.

As PILULAS DO ABBADE MOSS, com acção directa sobre o ESTOMAGO, FIGADO e INTESTINOS, eliminando as causas, evitando "absolutamente" a prisão de ventre, proporcionam, desde o começo, bem estar geral, acceleram a digestão, descongestionam o FIGADO, regularizam as funcções digestivas, e fazem desapparecer, em pouco tempo, as enfermidades do ESTOMAGO, FIGADO e INTESTINOS.

Em todas as drogarias e pharmacias. — Depositarios: SILVA GOMES & Cia. — 1º de Março n. 151. — RIO. (1929)

CARNAVAL

JULGAMENTO DA BATALHA DE CONFETTI, PROMOVIDA PELO "ESPORTE"

Na redacção do *Esporte*, realizou-se, hontem, á tarde, o julgamento da batalha de confetti, effectuada sabbado ultimo, na Avenida Rio Branco.

A commissão julgadora, após o julgamento, lavrou a seguinte acta:

"Aos dois dias do mez de janeiro de mil novecentos e vinte e dois, na redacção do "Esporte", á Avenida Rio Branco numero cento e cincoenta e cinco, sobrado, com a presença dos chronistas carnavalescos "João da Gente", "K. Nôa", "Presença", "Claudino do Espirito Santo", "Corujão" e "Corujinha", effectuou-se o julgamento da batalha de confetti do dia 31 de dezembro de 1921, na Avenida Rio Branco, e promovida pelo diario vespertino "Esporte".

A commissão julgadora, após demorado estudo que fez, resolveu a seguinte classificação:

1º logar — Bloco das Melindrosas, filiado ao C. C. Mimosas Cravinas. Uma taça, offerta da Associação de Chronistas Desportivos.

2º logar — C. C. Flôr do Abacate. Um "abat-jour", offerta da Casa Radiadora.

3º logar — Bloco da Encrenca (Pierrots Brancos). Um estojo de perfumaria, offerta da Perfumaria Lambert.

4º logar — Bloco Meu bem não chora. Uma taça, offerta da firma Vaz Sulleiro & C.

5º logar — Bloco das Malindrosas (director, sr. Freitas). Uma duzia de lança-perfume Vlan, de 60 grammas. Offerta da Casa David & Comp.

6º logar — Bloco Ai Seu Mé (director, sr. Nunes Sampaio). Uma duzia de lança-perfume Vlan, de 30 grammas, offerta da Casa David.

7º logar — Cordão Filhos do Castello de Ouro. Uma jarra de cristal, offerta da Joalheria Adamo.

8º logar — Menino Waldemar José. Uma duzia de retratos modernos, offerta da Photo-Avenida.

9º logar — Antonio Fonseca (caipira). Um despertador, offerta da firma Lopes Sá & C.

10º logar — Bloco Elles têm — Um estojo de perfumarias, offerta ...

EXAMES

Collegio Militar

Realizam-se hoje, ás 10 horas, os seguintes exames:

1º anno — Portuguez — Oral — Alumnos numeros: 474 — 478 — 481 — 484 — 487 — 490 — 491 ...

ULTIMOS

A questão das reparações

Berlim, 2 — Nos circulos autorizados diz-se que, além de 132 biliões de marcos ouro correspondentes ás reparações devidas aos alliados, a Allemanha, por força de certas clausulas do tratado de Versalhes, deverá tambem effectuar algumas indemnizações e compensações particulares, em consequencia das medidas que nas vesperas de provocar a conflagração poz em em pratica, em relação a certas nações, especialmente contra Portugal.

Os bolchevistas preparam a offensiva contra os carelianos

Londres, 2 — Communicam de Helsingfors que os bolchevistas, depois da derrota que soffreram a 28 do mez findo em Porajarvi, prepararam com grandes forças de artilharia e cavallaria uma forte offensiva contra os carelianos, offensiva que levaram hontem a effeito. Os carelianos, porém, resistiram com toda a energia, tendo apenas soffrido dezoito baixas, ao passo que as dos atacantes se elevaram a 286.

UM MATCH DE RUG-BY

Paris, 2 — Realizou-se nesta cidade o annunciado *match* de *Rugby* entre os *teams* francez e escossez.

O jogo terminou pelo empate de tres pontos.

POLICIA MILITAR

Serviço para hoje:

Superior de dia, major Cunha.

Official de dia ao quartel general, 1º tenente Roballo.

Medico de dia, capitão dr. Macedo.

Medico de promptidão, capitão dr. Rozendo.

Pharmaceutico de dia, 2º tenente Camerino.

Dentista de dia, 2º tenente Sayão.

Interno de dia, academico Oswaldo.

Auxiliar do official de dia no quartel general, sargento Junior.

Guardas: ...

GUERRA

MOVIMENTO DO PORTO

Sem licença é melhor...

E o jogo no Moderno Club continuava franco!

Porque não se fazem respeitar os fiscaes de vehiculos?

Uma aggressão na Avenida

VIAÇÃO

Noticias de Nictheroy

A semanal do Centro dos Professores Nocturnos

Uma importante palestra pedagogica

Os trabalhos de electrificação da E. F. Central do Brasil

NOTAS RELIGIOSAS

O imposto sobre a renda

O final de uma corrida imprudente

Quatro pessoas feridas

A Independencia

PÓ DE ARROZ LADY

A festa de Anno Bom no Jardim Zoologico

CORPO DE BOMBEIROS

CENTRAL DO BRASIL

... por determinação do sub-director da Central do Brasil, passou a servir na 1ª secção do Movimento, o conductor de 3ª classe Pedro Nunes Ribeiro.

—:— Estatistica da Junta Medica da Central do Brasil:

Exames effectuados, 241 laudos; tendo gozado toda a licença, 2 laudos; dias pedidos 60; tendo gozado parte da licença, 24 laudos; dias pedidos 910; gozados 335; a mais concedidos 419 dias. Licenças em dias, 118 laudos; dias pedidos 5.200; concedidos 4.660.

Considerados invalidos, 3 laudos; de accordo com a circular 20, laudos; exame de invalidez, 14 laudos; considerados invalidos, 11 laudos; obtiveram licença, 3 laudos; dias concedidos 150.

Licenciados de accordo com a lei 63 laudos; dias pedidos 10.980; dias concedidos, 10.980; exames em residencia 131; exames no Laboratorio Federal: Bacillo de Kock (Tuberculose), 23; Pesquiza de Hansen (Lepra) 2.

ULTIMA HORA

Maria Carneiro da Rocha

Alvaro Rocha, Maria Pacheco Carneiro, Moacyr Pacheco Carneiro, Stella Manso de Souza e Alberto Manso de Souza, marido, mãe, irmão, irmã, e cunhado de MARIA CARNEIRO DA ROCHA, participam o seu fallecimento e convidam a todos os parentes e amigos para acompanharem os restos mortaes hoje, terça-feira, 3 do corrente, ás 4 1/2 da tarde, saindo o feretro da rua Santa Alexandrina 60, para o cemiterio de S. Francisco Xavier. (M. 2283)

NO MUNDO DA TÉLA

NOTAS & NOTICIAS

"Os tres mosqueteiros", no Odeon

Depois de amanhã, quinta-feira, o Odeon começará a exhibir o segundo capitulo desse romance magnifico que, na téla, tem despertado quasi tanto interesse quanto a obra grandiosa de Dumas despertou. Dizemos quasi, pois que falta, na téla, a linguagem vibrante, o estylo do Mestre, mas a verdade é que, em compensação, ha ali a "vida" que falta nas paginas immortaes.

Pelo começo, em que vimos d'Artagnan deixar a terra natal para se dirigir a Paris, por esse começo que nos deixou entrever o luxo que tem a peça, a sumptuosidade com que foi montado o film, quando se trata do Louvre, ou do Paço de Treville, ou ainda do Castello de Tours, ou ainda na mansão de Buckingham, na Inglaterra, quadros que se seguirão cheios de scenas impressionantes, já se póde prever qual seja a continuação dessa obra cinematographica que está fazendo verdadeiro furor entre nós, bastando notar que só o primeiro capitulo foi visto no Odeon por mais de vinte mil pessoas.

O segundo passo dessa maravilha cinematographica intitula-se "Os mosqueteiros d'El Rei" e nesse capitulo vamos conhecer Athos, Porthos e Aramis; vamos ver como d'Artagnan com elles se encontrou; o desafio de um a um; o encontro celebre na Porta dos Carmelitas, em que elle se poz ao lado dos mosqueteiros para combater os guardas do cardeal, etc. São scenas ainda mais emocionantes, mais bellas que as que já vimos, e, como estas lograram successo, calcule-se o que não terá o Odeon depois de amanhã!

* * *

"Adoração de mãe", no Avenida

Foi vista hontem, com grande interesse e por numerosa concorrencia, no cinema Avenida, em sessão especial, a super producção da Paramount, "Adoração de mãe", que tem por principal interprete a artista Alma Rubens. O assumpto é bastante sentimental e evidencia o grande poder da fé, quando inspirada por um amor sincero e desinteressado. O film está dividido em seis actos esplendidos de technica e tem um desfecho interessante e cheio de emoção.

Quinta-feira começam as exhibições publicas, que, de certo, levarão ao Avenida grande concorrencia.

* * *

Um film de Charles Ray, no Iris

Não ha quem não conheça Charles Ray. Um dos artistas predilectos do publico, pela sua figura insinuante e attrahente, pelo seu jogo de scena perfeito, pelo seu sorriso a bailar constante nos seus labios, pela força mascula que ostenta, é certo que elle conta com milhões de adoradores, não só entre o elemento feminino, como tambem entre a rapaziada que adora nelle o sportman, e entre os que apreciam a arte que vêem nelle um perfeito interprete.

Charles Ray offerece para depois de amanhã — e quem quizer vel-o, basta ir ao Iris [illegible]

[illegible]

OS PROGRAMMAS DE HOJE

O do Pathé

A formosa e viva Eileen Percy apparece hoje, no screen do Pathé, com o "O collar de perolas", da Fox. [illegible]

O do Central

"Sombra amarella", ou "Luta de raças", film de intensidade dramatica e de palpitante interesse social, está sendo exhibido, no Central, desde hontem. [illegible]

* * *

O do Rialto

Nick Carter, o famoso detective, rival de Sherlock Holmes e de Nick Winter, que perturba a tranquillidade dos "aguias" e surprehende-os quando elles o julgam a muitas milhas de distancia, proporciona hoje ensejo a que os frequentadores do Rialto tenham alguns minutos de emoção, pois como principal interprete de "A culpa da innocencia" se divide em incidentes cheios de interesse.

E' um excellente programma este com que o Rialto abre a estação de 1922.

* * *

O do Parisiense

Reapparece hoje no screen do Parisiense a loura e graciosa Bessie Barriscale, a estrella americana que o Rio estava ancioso de rever. Reapparece tambem o elegante galã Niles Welch, outro artista que se recommenda sempre pela perfeição absoluta de seus trabalhos. O film em que ambos se exhibem procede da Robertson Cole e intitula-se "Vingança suprema". O assumpto satisfaz os mais exigentes espectadores, tal a excellencia por que é desenvolvido.

* * *

O do Odeon

"Fogos de uma paixão", romance lindo, jogado por artistas de fama, como Montagu Love, o interprete maravilhoso das paixões varonis, e June Elvidge, artista esplendida e mulher encantadora, começou a ser exhibido hontem no Odeon, com grande successo. A producção é da World Pictures e obedece a todos os rigores da technica. Ainda no programma: "A cidade de Bordéos", vistas panoramicas, detalhes da vida dessa cidade da França heroica, com os seus usos e costumes.

* * *

O do Avenida

Um dos mais notaveis artistas yankees da tarde da emoção e do silencio é, sem duvida, Charles Ray, que reune á distincção de suas maneiras a mais exacta comprehensão de todos os papeis de que se encarrega, conseguindo deixar sempre a melhor impressão no espirito publico. Pois Charles Ray está agora se exhibindo no Avenida, como protagonista de "Desfeita e desforra", uma pellicula repleta de pormenores interessantes. Isto quer dizer que o Avenida estará hoje cheio todo o dia.

* * *

O do Palais

"O homem sem nome" começou a ser exhibido hontem no Palais. E' um film adoravel, dividido em seis capitulos, adaptado do romance notavel de Peter Woss, que teve edições consecutivas e constituiu um dos maiores successos litterarios da Allemanha nestes ultimos tempos. As scenas têm desenvolvimento nas principaes cidades do mundo e assim veremos, através interessante enredo, Paris, Londres, Berlim e Vienna. Os interpretes principaes são Harry Ludke e Madge Christians.

* * *

O do Ideal

O Ideal apresenta hoje a mais sublime das super-producções da cinematographia mundial, "Joanna d'Arc", a maravilhosa obra que a Paramount editou sob a direcção do grande mestre Cecil De Mille. E' o film de mais assombroso apparato. Entram 30.000 personagens no desenvolvimento de seus doze actos. A protagonista é Geraldine Farrar, fazendo o principal papel masculino Wallace Reid.

* * *

O do Iris

O programma do Iris é o seguinte: "Maridos e esposas", da Universal, com House Peters, um novo artista que se impõe; "Bondade", também da Universal [illegible]

* * *

O do Paris

O Paris exhibe hoje [illegible]

O CARTAZ

ODEON — "Fogos de uma paixão",
PATHÉ — "O collar de perolas".
PARISIENSE — "Vingança suprema".
RIALTO — "A culpa da innocencia".
CENTRAL — "Sombra amarella".
PALAIS — "O homem sem nome".
IDEAL — "Joanna d'Arc".
IRIS — "Maridos e esposas". "Bondade".
PARIS — "O homem sem nome". "Anjo de luz".

NO CORPO DA ARMADA

Um boletim sobre officiaes que não têm commissão

O Estado-Maior da Armada, em ordem do dia, fez publicar as seguintes relações:

Officiaes que não têm commissão: capitães de mar e guerra: Conrado Heck, Severino da C. Oliveira Maia, Augusto C. de Souza e Silva, Bento de B. Machado da Silva, Raphael Brusque, Tancredo de Gomensoro, Henrique Aristides Guilhem, Damião Pinto da Silva, Trajano Augusto de Carvalho.

Capitães de fragata: Francisco J. Pereira das Neves, Hormisdas Maria de Albuquerque, Carlos Frederico de Noronha, Joaquim Buarque de Lima, Amphiloquio Reis, Carlos Americo dos Reis, Tancredo de Alcantara Gomes, Francisco Radler de Aquino, Raul Tavares, Adalberto Nunes, Torquato Diniz Junqueira, José Machado de Castro e Silva, Luiz Clemente Pinto, Americo Ferraz e Castro, Americo José Cardoso e Alfredo de Andrade Dodsworth.

Capitães de corveta: Cesar do Amaral Gama, Geraldo Candido Martins, Augusto D. da Costa Guimarães, José Siqueira Villa Forte, Joaquim Anatocles da S. Ferreira, Mario Paula Guimarães, Julio Ramos Zany, Nelson Peixoto Jurema, Adalberto Guimarães Bastos, Alvaro Augusto de Azambuja, Carlos A. Gaston Lavigne Ayres de Carvalho, Francisco Bomfim de Andrade, Antonio Brito de Souza Gayoso, Marcolino Alves de Souza, Manoel J. Nogueira da Gama, José do Couto Aguirre, Americo Vieira de Mello, Manoel Ignacio Bricio Guilhon, Luiz A. Magalhães Castro, Mario Espinola, Arthur Frederico de Noronha, Mario de Oliveira Sampaio, Alvaro Guimarães Bastos, Miguel Castro Caminha, Appio Torquato Fernandes do Couto, Raul Elysio Daltro, Antonio da Motta Ferraz Sampaio, Pinheiro Guimarães, Joaquim Aureliano Freire de Carvalho, Virgilio de Mesquita Barros, José Franco Caldas, Mario da Gama e Silva, Raymundo Coriolano Corrêa, Leopoldo Nobrega Moreira, João Francisco de Azevedo Milanez, Francisco Estanisláo Przewodowsky, Tacito Reis de Moraes Rego, Alvaro Nogueira da Gama, Walfrido Francisco Lynch, Orlando Marcondes Machado, Ubaldo Xavier da Silveira, Nicoláo Muniz Barretto de Aragão, Raymundo M. Braga de Mendonça, Oscar de Souza Spinola, Joaquim Cordeiro Guerra, Jorge Henrique Moller, Benedicto Ferreira Goulart, Edgard Antonio Lynch, Frederico Gouvêa Coutinho, Francisco E. de Andrade Junior, Ricardo Dias Vieira, Enéas Cesar Ramos, Guilherme Riecken, Otto Coutinho Marques, Paulo da Rocha Fragoso [illegible]

[illegible]

Capitães de mar e guerra: Heraclito da Graça Aranha, Oscar Gitahy de Alencastro, Eduardo Justino de Proença e Protogenes Pereira Guimarães.

Capitães de fragata: Rogerio Augusto de Siqueira, Octacilio Pereira Lima e Carlos Alves de Souza.

Capitães de corveta: Carlos Soares Filho, Annibal do Amaral Gama, Leodegardo Heliodoro da Luz, Armando Augusto Gonçalves e Dario Paes Leme de Castro.

Relação dos officiaes do Corpo da Armada que têm de seis mezes para menos [illegible] capital, em estabelecimentos navaes e flotilhas, como official superior: Capitães de mar e guerra: Arthur Thompson, Jorge Martiniano [illegible] de C. e Abrel, Arnaldo de Siqueira Pinto da Luz.

Capitães de fragata: Alexandre Coelho Messeder, Frederico Villar, Benjamin Goulart, Americo Reis e Thomaz Aquino de Freitas.

Capitães de corveta: Agerico Ferreira de Meirelles e Plinio de Rocha.

PLEITEANDO A NULLIDADE DO ACTO QUE O EXONEROU

Acção julgada procedente

O capitão-tenente Frederico Monteiro de Barros propoz, no juizo da 2ª vara federal, uma acção ordinaria contra a União, pleiteando a nullidade do acto do poder executivo, de 20 de setembro de 1916, que o exonerou do cargo de instructor da 3ª aula do [illegible] Escola Naval, para o qual fôra nomeado, por decreto de 4 de março de 1914, delle tomando posse dois dias depois.

Pedia, assim, o autor lhe fossem ainda asseguradas todas as vantagens, garantias e direitos inherentes ao mesmo cargo, desde que entrou em exercicio.

A ré contestou a acção, por negação.

Processado o feito e conclusos os autos, afinal, o juiz, attendendo a que foi illegal o acto do poder executivo, por isso que o cargo para que foi o autor nomeado é vitalicio, julgou a acção procedente e condemnou a União, na fórma do pedido, recorrendo, *ex-officio*, para o Supremo Tribunal Federal.

Identica decisão proferiu o alludido magistrado, em processo semelhante, promovido pelo capitão de corveta Mario da Gama e Silva, instructor da 2ª cadeira do 4º anno da referida Escola.

Quem quizer ter sempre as ultimas novidades é só na casa Braz Lauria, R. Gonçalves Dias, n. 78, agente geral do "*Tesoro de las familias*" com bordados e moldes mensal e "*Modas y Pasatiempos*", com folha de moldes e bordados, etc., etc. (9218)

Quem quer ser guarda da Alfandega?

A inscripção para o respectivo concurso foi aberta

Está aberta, na Alfandega, com o prazo de 30 dias, a inscripção para os candidatos aos logares de guardas, creados pelo decreto numero 15.220, de 29 de dezembro findo.

O concurso constará de leitura e escripta corrente, de portuguez e das operações fundamentaes sobre numeros inteiros e fracções e systema metrico.

Para a admissão ao concurso provará o candidato:

1º — ter robustez physica necessaria ao serviço, comprovada em inspecção de saude, que verificará se o inspeccionado satisfaz as exigencias previstas nos regulamentos militares.

2º — ter 18 a 40 annos de edade [illegible]

A IDEAL
Moveis e Tapeçarias
74 F. VEIGA & C.
S. José

Para vender sellos adhesivos

No requerimento em que Raymundo Gomes dos Santos pedia licença para vender sellos adhesivos o director da Receita mandou que o interessado se dirija á delegacia fiscal em Minas.

HOJE 25:000$000
INTEIRO, 18$00
Loteria do E. do Rio. (8994)

CORREIO SPORTIVO

FOOTBALL

LUIZ LEBRE

Seu natalicio, hoje

Luiz Lebre é um mais distinctos sportsmen que dirigem, de longa data, os destinos da Liga Metropolitana de Desportos Terrestres. Um abnegado, que reune o seu esforço de trabalho bastante productivo a uma [illegible] extraordinaria, o distinctissimo thesoureiro da poderosa entidade carioca, sobe conservar uma rectidão de caracter, esquecendo sempre as sympathias de club, merecendo por isto a confiança de todos os que esperam, para as causas respectivas, o seu voto honesto e justo, independente de qualquer interesse de amizades ou clubismos.

Seu natalicio, hoje, dá motivo a que seus companheiros do Sport Club Mangueira, de que é um grande e benemerito defensor, lhe preparem uma grande manifestação de carinho a que faz jus, pela dedicação de demais predicados, salientados por nós, pela melhor justiça que se possa fazer em torno de sua pessoa e de seu nome inatacavel.

* * *

Escola de monitores

Por proposta do deputado Macedo Soares o Congresso votou uma subvenção annual de réis 100:000$000, para a Confederação Brasileira dos Desportos crear uma Escola de Monitores [illegible]

[illegible]

C. R. Vasco da Gama

Proseguem animados os preparativos do grande pic-nic que a valente rapaziada do sympathico Club de Regatas Vasco da Gama está preparando para o proximo dia 8, domingo, na encantadora ilha do Engenho.

A commissão organizadora, tendo á frente os srs. Narciso Bastos, Joaquim Carneiro Dias e A. de Almeida Pinho, tem sido incansavel nos preparativos da bella festa á qual não faltará o brilhantismo da ultima realizada com o mesmo fim de homenagear os campeões do remo.

Haverá nessa excellente festa, que se realizará na ilha do Engenho, uma grande tombola entre cavalheiros e damas presentes.

O programma sportivo organizado para essa festa é o seguinte:

1º pareo — "Alberto Portella" — Team race — 400 metros.
2º pareo — "Armando Vieira de Castro" — Corrida de tres pernas.
3º pareo — "Balthazar Junior" — Corrida de 100 metros (só para gente de "peso").
4º pareo — "José Ribeiro de Paiva" — Enfiar agulha (mixta).
5º pareo — "Deolindo Pinto da Silva" — Corridas de saccos.
6º pareo — "Annibal Peixoto" — Accender cigarro.
7º pareo — "Joaquim Carneiro Dias" — Team race, á moças (200 metros).
8º pareo — (honra) — "A. Almeida Pinho" — Corrida de 100 metros, sómente para chronistas sportivos.
9º pareo — (Homenagem aos campeões) — "Antonio Martins", Tracção da corda.
10º pareo — "Anselmo Alves Lourenço" — Dar o laço na gravata — Mixta.

* * *

O Palestra Italia não virá ao Rio?

Os jornaes noticiaram o caminho dado ás negociações em torno da vinda do team do Palestra Italia, de S. Paulo, a esta capital, jogar com o do Carioca F. C. da Liga Metropolitana. Pareceu-nos estranho que o sympathico club da Gavea, deixasse que com elle pudessem medir-se e fosse procurar o grande club da Associação Paulista, para com elle formar uma peleja em que seria flagrante a differença de condições sportivas.

Chegou-se não obstante a tecer commentarios em torno do match que hoje parece ter fracassado, com algumas notas a respeito publicadas nos jornaes do vizinho Estado, declarando ter a directoria do Palestra declarado não fazer tal excursão ao Rio.

* * *

Palmeiras A. C.

O presidente do Palmeiras A. C. convida os srs. Antonio Joaquim de Freitas, Norival Lobo, Augusto Mendes, membros da Commissão de Contas, a comparecerem na séde social, em 5 do corrente mez (janeiro), ás 20 horas, afim de receberem dos mãos dos thesoureiros as contas e documentos referentes ao exercicio da actual directoria e elaborarem o respectivo [illegible]

* * *

Magecense Football Club

[illegible] Em beneficio da creche dessa mesma cidade, será levado a effeito no proximo mez uma festa de caridade, promovida pelo Magecense F. C.

* * *

FOOTBALL COMMERCIAL

Federação Athletica Bancaria e Alto Commercio

O presidente da Federação, convida os membros do Conselho Deliberativo, a se reunirem em sessão amanhã, quarta-feira, 4 do corrente, ás 8 horas, na séde social, em segunda convocação.

O FESTIVAL DO CAPANEMA FOOTBALL CLUB

Repartição Geral dos Telegraphos

Conforme estava annunciado realizou-se ante-hontem no confortavel campo do America F. Club o vice-campeão da cidade o festival organizado pelo Capanema Football Club (Repartição Geral Telegraphos), em beneficio dos seus cofres sociaes.

A festa desta nova sociedade sportiva esteve simplesmente admiravel, e todas as provas do programma foram disputadas com ardor e harmonia pelos Clubs que concorreram com o seu valioso concurso para maior brilhantismo do festival.

A 1 hora foi disputado o primeiro jogo entre o team o "Correio da Manhã", o 2º quadro do Capanema. Os jogadores de ambos os lados desenvolveram uma actuação bôa, cheia de lances verdadeiramente interessantes. A victoria coube ao Capanema F. C. pelo score de 4 x 1. Marcaram os pontos do vencedor, Moacyr, Heitor e Luizinho dois e do vencido, Newton de penalty.

Estava assim organizado o quadro victorioso — Ubaldo — Lyra — Araujo — Caio — Antonio — Accioly — Lemos — Moacyr — Hilton — Luizinho — Heitor.

As 3 horas foi disputado o segundo jogo entre as equipes do Aymoré F. Club e Royal F. C.. Este encontro mereceu muitos applausos da assistencia pelas defesas e ataques dos jogadores combatentes, que muito se esforçaram para conseguir a victoria.

Quando vencia o Royal por 3 x 1, o capitão do Aymoré fez retirar o seu team do campo, por não concordar uma decisão do juiz. Coube por tanto ao Royal F. C. a linda taça offerecida por Mayrink Veiga, patrono da prova.

Finalmente ás 4 e meia foi disputado o jogo principal do programma entre as fortes equipes do Capanema F. C. e Gremio Sportivo Postal.

Os teams entraram em campo sob delirantes applausos da numerosa assistencia e estavam assim constituidos:

Telegraphos — Maracajá — Rodolpho — Leoncio — Barcellos — Paula Ramos — Almir — Theda — Celso — Petiot — Samuel — Vasconcellos.

Correio — Pedro — Mello Mattos — Nestor — Julinho — [illegible]

[illegible]

Posta á bola no centro a linha do Postal ataca e Nilo faz em seguida [illegible]

[illegible] dois minutos apenas e Celso aproveitando um cochilo de Nestor manda um violento shoot a goal augmentando o score do Capanema. Alguns minutos mais e termina o primeiro tempo com o resultado de 3 x 1 favoravel ao Telegraphos.

Decorrido o tempo regulamentar voltam a campo os combatentes que desenvolvem um jogo de conjunto admiravel.

Neste tempo o jogo assume proporções assombrosas, pois, de um lado os atacantes do Postal actuam com mais precisão, encontrando sempre em Leonidio e Rodolpho uma barreira intransponivel efficazmente auxiliados pelos medios não dão treguas a defesa contraria, desenvolvendo um jogo de conjuncto digno de registro.

No segundo tempo Nilo aproveitando uma scrimage marca em lindo estylo o segundo e ultimo ponto do Gremio Postal. Quando todos julgavam inalteravel o score de 3 x 2, e já no fim do segundo tempo a linha dos Telegraphos bem combinada faz o seu ultimo ataque as barras adversarias e Samuel pegando a bola pela extrema e produz um centro admiravel muito bem aproveitado por Petiot que num schot violento conquista o quarto e ultimo ponto do Capanema. E com o score 4 x 2 favoravel ao Capanema termina o jogo.

Do vencido salientaram-se Nilo Salomé, Nestor e Lyrio — e do vencedor embora todos tenham desenvolvido uma actuação de conjuncto admiravel merecem, porém registro especial Petiot, Celso, Paula Ramos, Samuel, Almir e Leoncio.

Arbitrou a partida o juiz Everardo Martins Tinoco, que como sempre foi um arbitro imparcial e competente, muito contribuindo para o brilhantismo da partida.

* * *

Um festival sportivo

Realizar-se-á no dia 15 do corrente, um grandioso festival, no Jardim Zoologico, promovido em beneficio das obras da Capella do Martyr São Sebastião.

A commissão organizadora está capriciosamente confeccionando o qual, opportunamente será publicado. Nesse festival reapparecerá em publico, o grupo musical do Emygdio Oliveira & C., sob a batuta do 1º bandolinis Francisco Netto.

* * *

Coelho Netto A. C.

São convidados todos os representantes dos teams que disputam o torneio interno de football, a se reunirem hoje, terça-feira, ás 9 horas, da noite, na séde do club, á praça Marechal Deodoro da Fonseca, numero 93, para approvarem o regulamento deste torneio.

Sessão de directoria — O sr. Antonio Zenobio da Costa, presidente deste club, convida todos os seus collegas de directoria, a comparecerem quinta-feira proxima, ás 8.30 da noite, na séde social, para se reunirem em sessão ordinaria, em cumprimento da letra "f" do artigo 21, os Estatutos.

* * *

Os novos directores do Centro Excursionista Brasileiro

[illegible]

* * *

Merity x Helios F. C.

O Merity derrotando o Helios A. Club, por 4x0, conquista merecidamente uma linda taça. No festival promovido pelo C. C. de Distrair em Gloria, o Merity vence brilhantemente o forte conjunto do Helios por 4x0. Eis o team vencedor:

Bateia; Rufino e Camisall; Oscar, (cap), Paulo e Ferreira; Nicodemos, Martins, Pinto, Junqueira e Manoel.

— O Merity A. Club no domingo p. p. venceu a A. A. de Santa Thereza, em seu campo, por 4x0, jogando com o mesmo team que derrotou o Helios no festival do Distrair.

NATAÇÃO

C. INTERNACIONAL DE REGATAS

Para os proximos concursos nauticos

E' esté o projecto de programma para os concursos aquaticos a realizarem-se em 22 de janeiro de 1922, na enseada de Botafogo, pelo Club Internacional de Regatas:

1ª prova — *Alberto Alves de Almeida* (presidente do C. Internacional de Regatas) — 200 metros — Honra — Novissimos — Over-arm-side stroke (Na do obrigatorio) — Medalhas de ouro e de bronze.

2ª prova — *Dr. Alberto Gomes* (presidente do Fluminense F. C.) — 50 metros — Qualquer classe — Medalhas de prata e bronze.

3ª prova — *Tenente Aly Pareiras* (presidente do C. R. Icarahy) — 200 metros — Juniors — Medalhas de prata e bronze.

4ª prova — *Commandante Lemos Basto* (presidente da Liga de Sports da Marinha) — 200 metros — Marinheiros Nacionaes — Medalhas de prata e de bronze.

5ª prova — *Club Internacional de Regatas* — Honra — 50 metros — Infantis — Categoria fraca — Medalhas de ouro e de bronze.

6ª prova — *Antonio de Almeida Pinho* (presidente do C. R. Vasco da Gama) — 100 metros — Qualquer classe — Nado de costas (obrigatorio) — Medalhas de prata e de bronze.

7ª prova — *Capitão Francisco Fonseca* (presidente do C. R. São Christovão) — 100 metros — Senhoras e senhoritas — Classe de juniors — Medalhas de prata e de bronze.

8ª prova — Prova classica *Alberto de Mendonça* — 100 metros — Infantis — Qualquer categoria — Medalhas de ouro e de bronze.

9ª prova — *Dr. Alvaro Werneck* (presidente do C. R. Botafogo) — 300 metros — Juniors — Turmas de tres nadadores — Medalhas de prata e de bronze.

10ª prova — *Francisco Mattos Silva* (presidente do S. C. Fluminense) — 50 metros — Meninos (até á edade de 13 annos) — Qualquer categoria — Medalhas de prata e bronze.

11ª prova — *Dr. Oswaldo Gomes* (presidente da Confederação Brasileira de Desportos) — 200 metros — Novissimos — Turmas de tres nadadores — Medalhas de prata e bronze.

12ª prova — *Gabriel Nikles* (presidente do C. R. Boqueirão do Passeio) — 100 metros — Novissimos — Qualquer classe — Medalhas de prata e bronze.

13ª prova — *Coronel Santa Cruz de Abreu* (presidente do Exercito) — 200 metros — Turmas de tres nadadores — Alumnos das Escolas Naval e Militar — Medalhas de prata e bronze.

14ª prova — *Carlos Medeiros* [illegible] — 50 metros — Crawl (obrigatorio) — Medalhas de prata e bronze.

15ª prova — *Dr. Antonio Avila Figueiredo* (presidente do C. R. do Remo) — Honra — 150 metros — Infantis — Categoria fraca — Medalhas de prata e de bronze.

16ª prova — *Dr. Faustino Esposel* (presidente do C. R. Guanabara) — 300 metros — Turmas mixtas de tres nadadores; um infantil um nadador e uma [illegible] — Qualquer classe — Medalhas de prata e bronze.

17ª prova — *Clodoaldo Guimarães* (presidente do C. R. Gragoatá) — 50 metros — Juniors — Medalhas de prata e bronze.

18ª prova — *Fernando Mendes Junior* (presidente do C. R. Guanabara) — 100 metros — Qualquer classe — Nado "A la brasse" (obrigatorio) — Medalhas de prata e bronze.

As inscripções serão encerradas ás 8 1/2 horas de 10 de janeiro de 1922, na Secretaria da Federação [illegible]

CINEMA VELO
HOJE — Successo — HOJE
— WILL ROGERS —
Grande actor da Goldwyn, em
Vagabundo Regenerado
7 actos extraordinarios
No mesmo programma
— MYSTERIOS DE PARIS —
8º capitulo.
Amanhã — Gloria Swanson, em "Mandados do Coração". (M 7280)

Cine Theatro America
Praça Saenz Peña — Tel. V. 4375
HOJE — O maior acontecimento do bairro — No palco, pela comp. Carrara Diniz & C.ª, a linda e sentimental opereta em 3 actos, que tanto agradou á nossa selecta platéa
SONHO FATAL
Na tela — "Martyrio do Silencio, drama, 5 actos. O palco entra ás 9 horas.
Quinta-feira, a finissima comedia em 1 acto: "A inhantucia", brilhante desempenho da joven e distincta actriz Electra Carrara, e um grandioso acto variado por toda a companhia.
Sexta-feira — A revista de grande successo — PE' DE ANJO.

CINE BOULEBARD
HOJE — SO' — HOJE
Bellissimo programma
ACTUALIDADES FOX, ultimas modas
UM PROBLEMA HUMANO
uma producção soberba em 5 longos actos, pelo audacioso Douglas Fairbanks
OS MYSTERIOS DE PARIS
9º episodio em 3 longos actos, continuação
Amanhã — Commoções da pugna, Johnnie Walcker; O Fugitivo, William Russell. Quinta-feira: Maria Pickford e Tom Mix. (M 6414)

Cine Theatro Fluminense
HOJE — SO' — HOJE
Na TELA:
Coração maternal
por Shirley Mason, drama em 5 actos da Fox.
No PALCO:
AS ROSAS DE NOSSA SENHORA, opereta em 2 actos. (M 6319)

CINEMA MASCOTTE
R. Archias Cordeiro, 230—Meyer
HOJE! HOJE!
— VISITA NOCTURNA —
Drama allemão, em 5 actos
— SINETE DE SATANAZ —
11ª e 12ª séries
MILAGRES DAS SELVAS
3ª e 4ª séries
Amanhã — Vingança Suprema, Bessie Barriscale. (M 7277)

CINE MEYER
HOJE — SUCCESSO — HOJE
Clyde Cook, em — O CAÇADOR, comedia em 2 actos
Ethel Clayton, em
— O PREÇO DA POSSE —
em 5 longos actos
MYSTERIOS DE PARIS, 6 ep.
Amanhã — Shirley Mason e Mary Pickford em Ardor da Juventude e Perseverança. (M 7222)

Cine E. de Dentro
HOJE — SUCCESSO — HOJE
Harold Lloyd, em — A CASA DOS PHANTASMAS, em 2 actos
Madge Evans, em
COMMENDADOR DA TABERNA, em 5 longos actos.
— MYSTERIOS DE PARIS —
5 ep. em 3 actos
Amanhã — Lord Bluff e Morto ou Vivo. (M 7222)

THEATROS DA EMPRESA PASCHOAL SEGRETO
Direcção — JOÃO SEGRETO
S. PEDRO
HOJE — A's 8 3/4 — HOJE
A brilhante opereta de Paulo Sontaronne, musica do maestro Randeger, traducção de C. Bittencourt e R. Barros.
ARANHA AZUL
Estrella Velasquez—Luis Areda
A opereta de maior successo da actualidade. Montagem deslumbrante. Mise-en-scène primorosa de Eduardo Vieira.
Dia 5 — A estrella de Bagdad, opereta de grande mise-en-scène, passada na Turquia asiatica, de J. [illegible]
S. JOSE'
HOJE — A's 7 e 8 3/4 — HOJE
2 sessões 2
A revista carnavalesca de Bittencourt e Menezes, musica de B. Mossurunga
Gato Baeta & Carapicú
Carioca — Asdrubal Miranda
Não se realiza a 3ª sessão para dar logar ao ensaio geral da burleta de J. Miranda, com musica de B. Mossurunga
REPUBLICA DOS AGUIAS
que sóbe amanhã á scena
Cinema Moderno — "Sinete de Satanaz" (3º e 4º episodios) e "O que vale a [illegible]"
CARLOS GOMES: Dias [illegible] — GRANDE BAILE POPULAR.

THEATRO RECREIO
Empresa Rangel & C.ª
HOJE, ás 7 3/4 e 9 3/4, HOJE
A revista de grande exito, original de J. Praxedes, musica de Sá Pereira
NO'S, PELAS COSTAS...
Extraordinaria montagem!
Peça para familias! Rir duas horas!
Amanhã e sempre, ás 7 3/4 e 9 3/4 — "Nós, pelas costas..."
A seguir: "O Rio visto da Lua". Revista de Jorge Peixoto. (M 6522)

Iniciando o novo anno
A' VOGA
Proporciona á sua distincta clientela bella collecção de Vestidos, Chapeus, Tecidos e outras novidades para Verão.
Desconto de 20 %
Nas Confecções, Lingerie e Espartilhos.
GRANDES ABATIMENTOS EM TODOS OS ARTIGOS
167, Rua do Ouvidor (M 6576)

Grande Circo Gallant
RUA DA VOLUNTARIOS — LARGO DOS LEÕES — HOJE HOJE
Inicio dos sensacionaes matchs de
Lucta Romana
nos quaes tomarão parte os conhecidos campeões:
CHERN — Campeão italiano; BALDI — Brasileiro, campeão Sul-Americano, 126 kilos; ADAM MEYER — Campeão allemão, 105 kilos; GERALDO — Campeão carioca, 92 kilos; MANOEL CAVALCANTE — Campeão portuguez, 100 kilos; ALTINO NEVES — Campeão fluminense, 88 kilos; GALLANT — Campeão mundial, 116 kilos; JACK — Campeão argentino, 92 kilos; YOUSOUFF — Campeão syrio, 112 kilos; DUDU' — Campeão paulista, 100 kilos.
ESPECTACULO EM [illegible] GRANDES ESTRE'AS.
[illegible] (M 6694)

Theatro Lyrico
Empreza José Loureiro
Grande companhia de operetas ESPERANZA IRIS
Director artistico Juan Palmer
HOJE — A's 8 3/4 — HOJE
A opereta em tres actos
Amor de Mascara
Pensée de Roselis — ESPERANZA IRIS.
Amanhã — CASTA SUZANA. Quinta-feira — Festa artistica do barytono Ramos — SANGUE DE ARTISTA. Grande acto de concerto. Bilhetes á venda. (M 7273)

CONCERTO DA JOVEN PIANISTA
LUCIA AMALIO DA SILVA
A REALIZAR-SE
Amanhã, quarta-feira, 4 do corrente, ás 8 1/2 horas da noite
NO SALÃO DA ASSOCIAÇÃO DOS EMPREGADOS NO COMMERCIO.
Bilhetes á venda no escriptorio do "Jornal do Brasil" e nos cinemas Central, Americano e Boulevard (8470)

O melhor cinema da America do Sul, detentor dos maiores successos!
Proprietario M. Pinto
CINEMA IDEAL
O unico ao ar livre e com a renovação constante do ar puro e refrigerante! 20.000 metros cubicos por hora!
HOJE Um espectaculo maravilhoso HOJE
Apresentamos a mais sublime imponente e magestosa de todas as super-producções da cinematographia mundial

JOANNA D'ARC
A obra de esplendor jámais egualada que produziu a PARAMOUNT, sob a impeccavel direcção do grande mestre CECIL B. DE MILL.
JOANNA D'ARC
E' o film de mais assombroso apparato! O mais rico e deslumbrante trabalho até hoje produzido! Mais de 30.000 personagens cooperam nesta prodigiosa producção!
Coube a principal interpretação desta obra gigantesca á grande artista GERALDINA FARRAR, em cuja creação da DONZELLA D'ORLEANS se notabilizou, ao lado do incomprehensivel WALLACE REID.
JOANNA D'ARC, não é apenas uma gloria franceza, mas, sim, a personificação de uma das mais lindas e virgens figuras da historia da humanidade!
Apresentaremos a obra completa, fazendo exhibir de uma só vez os 12 actos sublimes em que se divide!
QUINTA-FEIRA — Oh o incomparavel programma! — Apresentamos, da famosa FOX, um lindo film pelos sympathicos artistas EDNA MURPHY e JOHN WALKER, famosos interpretes de "FANTOMAS" e do artistico film "EMOÇÕES DA PUGNA", na sua segunda obra prima, intitulada "HONESTIDADE" — 5 actos bellos e attractivos! Neste mesmo programma, apresentamos da moderna cinematographia italiana um trabalho extraordinariamente lindo, desempenhado pela querida e formosa BELLA HESPERIA, intitulado "CHIMERAS" — 6 actos luxuosissimos da caprichosa TIBER-FILM de Roma. Mais MUTT e JEFF — 1 acto de risos!

Adoração de Mãe

O super-film, que obteve o primeiro premio no concurso da melhor obra produzida pelo cinema. Dois milhões de votos!
Um pellicula que é um hymno ao amor materno
Uma odysséa de amor e sentimento. Uma epopéa sublime. O amor materno, o mais glorioso e puro dos sentimentos humanos
O super-film que maravilhou e fundamente emocionou a selecta assistencia da sessão e pectial, hontem realizada.
Interpretes principaes: Alma Rubens, Vêra Gordon, Gastão Glass e Marian Batistini
Amanhã Amanhã
no Cinema Avenida
A super-producção mais estupenda da PARAMOUNT-ARTCRAFT

Cinema Mattoso
PRAÇA DA BANDEIRA
HOJE! HOJE!
NOVA AURORA
9º e 10º episodios
— CORRIDA DE TOUROS —
Natural da Pathé
ZEENA KEEFE, em
— UMA HORA —
Amanhã — Voz do Sangue e Remorsos de consciencia — Pola Negri.

Cinema Modelo
Rua 24 de Maio, 287
HOJE! HOJE!
MARY MILES MINTER, em
A ENFERMEIRA ENGENHOSA
5 actos da Realart
POLA NEGRI, em
REMORSOS DE CONSCIENCIA
5 actos
Amanhã — A pedido: Bertini, em Alma Selvagem, grande drama em 7 actos.

CINEMA PATRIA
Largo da Cancella
HOJE—Uma grande—HOJE!
pellicula da Terra Film:
—A ILLUSÃO DO MUNDO—
6 actos de grande emoção dramatica.
WANDA HAWLEY, em
Eu não casarei!
5 actos brilhantes da Realart.
DESENHOS ANIMADOS
da Paramount
Amanhã — Preferida do Rajah e Almas errantes

Cinema Tijuca
HOJE — SUCCESSO — HOJE
ACTUALIDADES GAUMONT
Factos, notabilidades, modas, sports e demais acontecimentos
A CONSOLADORA DO AMOR
Drama em 5 actos, por June Elvidge
EM CERTA CASA DE PENSÃO
Constance Binney, que os americanos denominam "a adoravel" é a protagonista destes 5 actos primorosos da Realart-Pictures.

Cinema Haddock Lobo
HOJE — SUCCESSO — HOJE
Perseverança
7 actos da Paramount-Artcraft. Interpretes principaes: Mary Pickford e Elliott Dexter
D. CEZAR DE BAZAN
(REPRISE)
Grande drama da Fox, pelo querido William Farnum—6 actos. (M 7256)

CINEMA SMART (Elegante)
HOJE — Continua o successo:
Trahição de amor
Waldemar Psilander, 5 partes
O SINETE DE SATANAZ
7º e 8º—Roulleaux, 4 partes
Amanhã — O principe Illustre, Sessue Hayakawa. O Ladrão Mysterioso, A. Massary.— Quinta-feira: Danton e Harold Lloyd, em Almofadinha, no Oeste. (M 7208)

TRIANON — Companhia Brasileira de Comedia — ABIGAIL MAIA
HOJE 7 3/4 e 9 3/4
Grande successo da nova comedia do autor de ONDE CANTA O SABIÁ'...
HA UM DE MAIS
3 actos de gargalhar continuo de GASTÃO TOJEIRO.
AMANHÃ e SEMPRE: — "HA UM DE MAIS." (M 9279)

...ção Brasileira das Sociedades do Remo.

* * *

FEDERAÇÃO BRASILEIRA DAS SOCIEDADES DO REMO

Para os effeitos do Premio Estimulo

A Commissão de Regatas e Material Fluctuante apurou como tendo corrido pela primeira vez nas regatas de 1921, para effeito da classificação do Premio Estimulo, os seguintes remadores:

Club de Regatas Guanabara — 22 estreantes:

Armando Schlobach, Adolpho André de Castro, Celso Coelho de Souza, Dante Bin, Emmanuel Coelho Netto, Eurico Liberal, Eugenio Conti, Edgard de Andrade, Felippe de Oliveira, Gilvandro Pessoa, George Coelho Netto, Genaro Gama, Joaquim Ferreira, João Ferreira Borba, José Silveira Corrêa, José Ferreira Mendes, Luiz Alvaro Liberal, Rubem Carvalho Roquette, Rosaldo Leitão, Renato Teixeira Soares, Sylla Soares, Firmino Gomes Ribeiro.

Club de Regatas Vasco da Gama — 21 estreantes:

Angelo da Fonseca, Annibal Ferreira, Aurelio da Silva Freitas, Augusto Costa, Antonio Pereira de Moraes, Antonio Vieira da Silva, Alvaro Pinto Vaz, Amilcar Camelo, Annibal de Souza, Antonio Dumas Teixeira, Domingos Dias, Horacio de Carvalho Silva, Humberto de Barros, Joaquim Marques da Silva, José Costa, José Santos, José Antonio Rodrigues, Minotte Cataldo, Manoel Ribeiro, Romeu Peçanha da Silva, Rubem Cataldo.

Club de Regatas Boqueirão do Passeio — 20 estreantes:

Alfredo Fernandes Valente, Alberto Sarmento, Antonio Azevedo, Amaury Larangeira Carmo, Armando Clovis Juvin, Carlos Roberto X. Schneweiss, Felisberto Jorge Moreira, Henrique Bettamio, Joaquim Freire de Oliveira, José de Freitas, José Estacio Faria Sobrinho, Manoel Leopoldo dos Santos, Mario J. R. Malta, Manoel Lopes Junior, Oscar de Oliveira, Regi J. Rio, Roberto Martins, Rolenberg Duarte, Theophilo Sarquis, Tito Malta Filho.

Club de Regatas do Flamengo — 20 estreantes:

Arnaldo Moreira, Alvaro da Costa Rocha, Antonio Francisco Junior, Adolpho Klunge, Cesar Lutterbach, Cyro Tavares, Cyro Soares, Hans Meyer, Julio Pinto Junior, Kitagato Peçanha, Marinho Portilho, Nelson Lima Santos, Oscar d'Almeida Gomes, Paulo Delbort Junior, Pepe Gonzales, Ramon Gonzales, Seno Neder, Vicente Werneck, Zenith Portilho.

Club de Natação e Regatas — 20 estreantes:

Alcantara Junior, Armando Santos, Adhemar Bragança Duarte, Americo Teixeira de Carvalho, Arnaldo Pinto da Costa, Demosthenes Tavares Dias, Erico Barreto, Firmino Santos Crespo, Hilario Nascimento Mattos, José Fernandes Mariz, João Francisco Carvalho, João Manier, José Fernandes, Milton Pereira, Oswaldo Mirandella, Sylvio dos Santos Silva.

Club de Regatas Icarahy — 15 estreantes:

Alvaro Sardinha; Antonio Estacio de Faria; Angelo de Andrade; Decio de Carvalho; Djalma da Costa Rubim; Hugo M. de Figueiredo; José Willemssens; Leonardo Clemente Foster Junior; Mauricio Andrade Bekenn; Oswaldo Maciel; Paulo Sanford; Paulo W[illegible]; Quirino Campofiorito; Ruben Lopes; Reynaldo Pinto Soares.

Sport Club Fluminense — 15 estreantes:

Antonio Ventura Rego; Antonio Peralta Ferreira; Alipio de Oliveira Campos; Augusto Blair Sym; Arthur Fróes da Cruz; Christiano Couto; Cesar de Mattos; João Pires de Mello; José Costa; Julio Mathias Cardador; Manoel Arantes; Manoel Machado Rocha; Moacyr Prado Rebello; Octavio Cunha; Tito André Sym.

Club de Regatas São Christovão — 14 estreantes:

Antonio Saroldi; Aroldo de Britto; Almir Valente; Alfredo Durão Pereira; Adauto de Assis Francisco de Azevedo; Floriano Stoffel; Gilberto F. Pimentel; Jayme Marques dos Santos; João Bittar; Manoel Mesquita; Manoel Anachoreta; Plinio de Azevedo; Reynaldo Saroldi.

Club de Regatas Botafogo — 8 estreantes:

Augusto Gross; Homero Dreux; Lincoln Serodio; Mario Azambuja; Paulo Ferreira dos Santos; Pericles Machado; Plauto José dos Santos; Waldyr Oliveira Guimarães.

Grupo de Regatas Gragoatá — 7 estreantes:

[illegible] Silva Junior; [illegible] Abreu; [illegible] Heitor; Joaquim [illegible]; Mario Sa[illegible].

Club Internacional de Regatas — [illegible] estreantes:

[illegible] Sotto [illegible] Vicente; [illegible] Matera.

TURF

[illegible]

Um trem especial para os que forem assistir o concurso de tiro "Defesa Nacional"

[illegible]

Com urgencia, para evitar males á saude publica

[illegible]

SERVIÇO MILITAR

Despachos do chefe da 1ª circumscripção

Foram proferidos os seguintes despachos pela 1ª circumscripção do recrutamento:

Carlos Bandeira de Mello e Catanheda — Complete os documentos; Jorge Matre — Junte o recibo de aluguel de casa e prove qual o rendimento que tem e se destina á manutenção de sua mãe; João Ribeiro da Silva — O [illegible] julgado incapaz temporariamente para o serviço do Exercito, não ha motivo para isentar-se presentemente; Gentil Pacheco — O caso do requerente só póde ser resolvido pelo sr. ministro da Guerra, e emquanto não se resolve está obrigado a apresentar-se até 31 do corrente, sob pena de ser declarado insubmisso e capturado para o serviço militar; Waldemar de Souza — Prove a identidade porque a certidão discorda com o alistamento.

Supremo Tribunal Militar

Realizou-se a 29 de dezembro ultimo a sessão deste Tribunal, sob a presidencia do marechal Caetano de Faria.

A's 12 horas, presentes os almirantes Kiappe Rubim, marechal Mendes de Moraes, almirante Gomes Pereira, drs. Acyndino Magalhães, auditor convocado Barbosa Lima e Bulcão Vianna, procurador geral da justiça militar, foi aberta a sessão. Lida e sem debate [illegible] vada a acta da sessão anterior, despachado o [illegible] deu-se conhecimento do resultado do julgamento, em sessão secreta, do Tribunal de 15 de dezembro, do recurso criminal n. 31, em que foi relator o ministro Acyndino Magalhães, recorrente a promotoria da 6ª circumscripção judiciaria militar. Recorrido, João Ramos Marinho, carpinteiro, de 1ª classe, sub-official, accusado do crime de irregularidade de conducta. O Tribunal negou provimento ao recurso, para confirmar o despacho recorrido, não pelo fundamento de que os factos imputados ao accusado não se enquadram no preambulo do art. 107 do Codigo Penal Militar, mas pela razão de que esse dispositivo apenas cogita de officiaes e dessa qualidade não participa o recorrido.

Resultado do julgamento, em sessão secreta, de 19 de dezembro findo, da appellação n. 77, em que foi relator o ministro Vicente Neiva; appellante, a promotoria da 6ª circumscripção judiciaria militar; appellado, João Luiz de Franco Lobo, capitão-tenente do Corpo de Commissarios da Armada. O Tribunal deu provimento á appellação da sentença que absolveu o réo para condemnal-o á pena de um anno e dois mezes de prisão simples, como incurso no grão minimo do artigo 278, [illegible] litar, reconhecendo, na ausencia de aggravantes, a [illegible] duante do paragrapho [illegible] go 37 e de accordo com o art. 43 do dito Codigo.

Capital Federal — Appellação numero 87 — Relator, o ministro Acyndino Magalhães; appellante, João Cabral, soldado do 1º regimento de artilheria montada condemnado a um anno de prisão com trabalho, grão minimo do art. 116 do Codigo Penal Militar; appellado, o conselho de justiça da 6ª [illegible] militar. O Tribunal deu provimento para absolver o réo.

[illegible] havendo a tratar-se levantou-se a sessão, á 1 hora da tarde.

Conferencias em commemoração ao Centenario no Instituto Historico e Geographico

Tendo o Instituto Historico e Geographico Brasileiro, em sua ultima sessão, e por proposta de seu secretario perpetuo, dr. Max Fleiuss, resolvido commemorar, por meio de conferencias, as datas de 1922, centenarias dos factos importantes que precederam e succederam á Independencia, o presidente perpetuo do Instituto, conde de Affonso Celso, convidou o consocio ministro dr. Augusto Olympio Viveiros de Castro para realizar a primeira daquellas conferencias, que terá por assumpto o "Fico".

Essa conferencia será a 9 do corrente, ás 9 horas da noite, não se exigindo traje de rigor.

UM AVISO AO PUBLICO

Andam alguns espertalhões, em Botafogo, pedindo festas para o pessoal da Guarda Nocturna do 5º districto, quando nada têm que ver com a referida corporação, não passando de simples "vigaristas".

Ora, todos os guardas possuem cadernetas de identificação. Seria, pois, de bom aviso pedir a apresentação desse documento antes de fazer entrega de qualquer quantia.

Em todo caso, toda prevenção é pouca. Os "aguias" pullulam por ahi...

"A Chimica Industrial Bayer"

Communicam-nos os srs. Weskott & C. que acabam de assumir a representação exclusiva para todo [illegible] fabriken vorm. Friedr. Bayer & C., Leverkusen, [illegible] os srs. Frederico Bayer & C., ora em liquidação.

A nova firma funccionará no mesmo predio da travessa Santa Rita, 22-24, com filiaes em São Paulo, á rua José Bonifacio, numero 34, e na Bahia, á rua das Princezas, n. 4.

Companhia Expresso Federal

Communica-nos esta companhia que acaba de abrir o seu departamento de seguros, sendo agente da companhia norte-americana "Niagara Fire Insurance Company".

A séde da Companhia é á rua [illegible]

Uma promoção nos Correios

[illegible]

A posse da nova directoria da Sociedade de Medicina e Cirurgia

[illegible]

A VIDA EM VIDROS
Rhum Creosotado
de Ernesto Souza
BRONCHITE
Resfriados, asthma, Tuberculose pulmonar.
GRANDE TONICO
abre o appetite e produz a força muscular.
GRANADO & C.
Rua 1º de Março n. 14

FORMULA:
CREOSOTO DE FAIA
IODO
Hypophosphito de SODIO
Hypophosphito de CALCIO
GLYCERINA
Fartos elementos para a Hygiene dos Pulmões e
: : Robustez : :

Em vez de o satisfazer, multou-o!

Em solução a um officio com o qual o inspector das Estradas remetteu o requerimento do dr. José Agostinho dos Reis, concessionario da construcção, uso e goso, sem onus para o Thesouro, de uma estrada de ferro que, partindo de Cuyabá, capital do Estado de Matto Grosso, se dirija á cidade de Santarem, no Estado do Pará, pedindo prorogação de prazos, o ministro da Viação autorizou aquelle chefe de serviço a impôr ao requerente as multas que lhe couberem, antes de tomar conhecimento de seu pedido.

Transferencia de officiaes do Exercito

O ministro da Guerra transferiu os primeiros tenentes Edmundo Leonhardt Barbosa Peixoto, da 11ª companhia de metralhadoras para o 1º batalhão de caçadores; João de Moraes Niemeyer, do 4º regimento para a 5ª companhia de metralhadoras; Creso de Barros Jorge Monteiro, do 8º regimento para o 7º batalhão de caçadores, e Francisco de Paula Cidade, deste para aquelle regimento, e o 2º tenente Nelson [illegible], da 1ª companhia de metralhadoras para o 3º regimento.

Secção Livre

Toda a mulher que usa regularmente o
Tricófero de Barry
chega a possuir uma cabelleira sedosa e abundante, que será admirada em todas as partes.
E refrescante e deliciosamente perfumado. Usado uma vez, usado sempre.

ASSOCIAÇÃO DOS EMPREGADOS NO COMMERCIO DO RIO DE JANEIRO

FUNDADA EM 1880 — EDIFICIOS PROPRIOS Á AVENIDA RIO BRANCO [illegible] GONÇALVES DIAS [illegible]

[illegible]

Chamamos principalmente a attenção dos jovens da classe de 1902, para a opportunidade que se apresenta de obterem com facilidade a caderneta, pois sendo a época regulamentar dos exames em agosto, só conservaremos abertas as inscripções até 31 de janeiro corrente.

Todos os interessados poderão obter quaesquer informações na Secretaria ou pelo telephone Central 76.

Jovino Duvol do Valle, Director do Tiro de Guerra. (8.38)

CURSO DE PROTHESE

Até 31 do corrente o curso de prothese do PROF. COELHO E SOUZA, acceita inscripções para uma turma de 4 estudantes, que receberão o ensino collectivamente. Condições de admissão, rua Uruguayana 99. (8578)

DESASSOCEGO

lethargia, pesadelos e todas as molestias causadas pela insomnia, desapparecem quando a digestão é perfeita. Usai as PASTILHAS do Dr. RICHARDS

DENTADURAS

Sem fazer callo no céu da bocca e sem chapa. Clinica especial e exclusiva do Prof. Coelho e Souza. Rua Uruguayana 99, 2º. (8575)

INDICADOR

ADVOGADOS

Dr. Amalio da Silva — Rua 7 de Setembro 107, sobrado.
Dr. Alvaro Goulart de Oliveira — Rua da Alfandega 91, sobrado.
Dr. Salgado Filho — R. General Camara 67, 1º and. Tel. 8304, Norte.
Drs. Veríssimo de Mello e Domingos Loussa — Quitanda 45. T. C. 1007.
Drs. J. M. Mac-Dowell e J. M. Mac Dowell da Costa, General Camara n. 66. Tel. Norte 4747, das 10 ás 12 e das 14 ás 17 horas.
Dr. Nelson Campos — Escriptorio: rua da Carioca, 66.
Dr. Francisco Loup — Carmo, 71, 1º, sala 3, 9 ás 11 e das 16 ás 18 hs.
Dr. Alfredo Machado Guimarães Filho. Rua do Ouvidor 52, 1º andar.

MEDICOS

Dr. Luiz Ramos — P. Saenz Peña 41 e Conde Bomfim 685. Tel. V. 1639.
Dr. Moraes (Manoel de) Av. R. Branco 137 (13 hs.), 2ªs, 4ªs e 6ªs.
Dr. J. Malagueta, R. S. José n. 48. Tel. 264, C.
Dr. Flavio de Moura — R. Buarque n. 23 (Leme). Tel. Sul 3052.
Dr. A. Pamplona — Medeiros Passo 27. V. 1276; Assembléa 45. C. 1290, 3ªs, 5ªs e sab. das 2 ás 4.
Dr. Henrique Duque — R. Uruguayana 27. Res.: R. Ibituruna, 73.

MEDICOS ESPECIALISTAS

Dr. Renato Souza Lopes, prof. da Fac. (App. digestivo, Tel. [illegible] da epilepsia, Raios X). S. José 39 (3-6).
Dr. Nelson Miranda — Trata pelos raios X, os tumores (fibromas, cancros, etc.). R. Carioca 48. C. 1526.
Dr. W. Schiller (ventres e adv.) — R. M. Olinda (1-5) Tel. S. [illegible]
Dr. F. Terra — (Pelle e syphilis) — R. Assembléa 20 (2 ás 4).
Dr. A. F. da Costa Junior — (Ass. da Fac.). Pelle, syphilis, [illegible]
Dr. [illegible] — (Creança) — R. do Carmo 13, (3 hs.), Moura Brito, 38.
Drs. Ursulino — (Senhs. e creanças) S. José 51 (12 ás 2 1/2). C. 4088.
Dr. Werneck Machado — (pelle e syphilis). Largo da Carioca 11, 1º and.
Dr. Marinho Rego — Mol. internas, pulmão e intestinos. Cons.: S. José 63 — 1 ás 3. Res.: Tel. S. 3154.
Dr. Guilherme Eiseuohr — (Tuberculose). Rua da Misericordia, 16.
Dr. Murillo de Campos — (Doenças nervosas e mentaes) — Quitanda 15, 2 hs.
Dr. Flavio Pessoa (Rins e Senhoras) — Carioca 81, 12 ás 13. T. C. 2080.
Dr. B. Sicupira — (Raios X) — R. Carioca, 26. Tel. C. 1836.

PARTOS E MOLESTIAS DAS SENHORAS

[illegible]

CIRURGIA, MOL. SENHORAS VIAS URINARIAS

[illegible]

CLINICA CIRURGICA — VIAS URINARIAS

Dr. A. Costallat — R. Carioca 30 (2 ás 4). Tres. Umbelina n. 5. 2163
Dr. Julio de Macedo — Carioca, 54-A. [illegible]

DOENÇAS VIAS URINARIAS (Venereas—cirurgicas)

Dr. Estellita Lins (da Cruz Vermelha) Raios X, Laboratorio — R. S. José n. 61. Das 14 ás 18. Tel. C. 4705.

GARGANTA, NARIZ, OUVIDOS E BOCCA

Dr. Aurelio de Lemos — Especialista Prof. liv. da Faculdade. Cura ozena (fetidez nasal). R. Assembléa, 43 (sobr.) — Das 12 ás 6 hs.

GARGANTA, NARIZ E OUVIDOS

Dr. E. Camillo Marcondes — Rua Chile, 17 (3 ás 5). T. C. 4074.
Dr. Alvaro Tourinho — Rua do Ouvidor 52. Das 3 ás 5 hs.
Dr. Augusto Linhares — (Cura ozena) — Quitanda 12 (2 hs.) 902, C.

OCULISTAS

Drs. Abreu Fialho e Gabriel [illegible] — Uruguayana 37 [illegible]

OLHOS, GARGANTA, NARIZ E OUVIDOS

Dr. Hilario de Gouvêa — R. S. José 54. Tel. C. 2548. A's 2ªs, 4ªs e 6ªs, das 2 ás 6 horas da tarde.
Dr. Gabriel de [illegible] — R. S. José, 81, das 3 ás 5. Tel. C. 5868.
Dr. Raul David de Sanson — S. José 43, 1º das 3 ás 5. Tel. C. 5107.
Dr. Gastão Guimarães, largo da Carioca, 18, de 3 ás 6.

MOLESTIAS DAS CREANÇAS

Prof. Dr. Vieira dos Santos — Assembléa 20 (2 ás 6). Tel. C. 450. Resid.: rua Conselheiro Josino 31.

LICÇÕES E EXPLICAÇÕES

[illegible] — [illegible] collegiaes e academicos. R. Ouvidor 166.

HOTEIS E PENSÕES

Hotel Avenida — O mais importante do Brasil. End. teleg. "Avenida".

CAFÉS E RESTAURANTES

Café Ideal — Sempre puro. [illegible] Sendo [illegible]

CINEMATOGRAPHIA

Benedetti — Synchronismo musical privilegiado no Brasil e no estrangeiro. Laboratorio e theatro de "poses". — R. Taylor [illegible] Bastos 133. T. B.M. 935.

DECLARAÇÕES

BANCO DOS FUNCCIONARIOS PUBLICOS

Ficam suspensas as transferencias de acções até o pagamento do dividendo.

Rio, 27 de dezembro de 1921. — *A Directoria.* (9019)

SOCIEDADE PROTECTORA DOS BARBEIROS E CABELLEIREIROS

SECRETARIA: RUA LUIZ DE CAMÕES 36

De ordem do sr. presidente, communico aos srs. directores e mais membros do conselho, que a sessão de encerramento dos trabalhos, realiza-se no dia 5 do corrente, ás 8 horas da noite, nesta secretaria.

Rio, 3 de janeiro de 1922. — *José Teixeira Ribeiro*, secretario. (M 6377)

S. D. C. LYRIO CLUB

Communico aos srs. socios quites que haverá assembléa geral ordinaria no dia 5 do corrente, na séde, á praça Tiradentes n. 11, 1º andar, (ás 20 horas). Assumptos a tratar: Eleição de nova directoria, prestação de contas e carnaval.

Rio, 3 de janeiro de 1922. — *Belmiro Della Vianna*, secretario. (M 7040)

"LEOPOLDINA RAILWAY"

Trem de Passeio — Friburgo

A começar de 4 do corrente até 30 de março de 1922, ás quartas-feiras haverá trem de passeio, de Nictheroy, ás 15.35, para Friburgo, de onde regressará ás quintas-feiras, ás 6 horas.

Rio de Janeiro, 2 de janeiro de 1922. — *M. C. Miller*, Director-Gerente. (8449)

A' PRAÇA

Temos a honra de avisar aos nossos distinctos freguezes que mudamos o nosso Escriptorio Central do Brasil, da rua Municipal n. 20, para a

Casa Mauá

Avenida Rio Branco n. 9

3º andar.

A nossa Agencia de Vendas permanecerá provisoriamente no endereço primittivo, porém, futuramente será transferido para a Casa Mauá.

STANDARD OIL COMPANY OF BRASIL (8447)

VENERAVEL E ARCHIEPISCOPAL ORDEM 3ª DE N. S. DO MONTE DO CARMO

Como nestes ultimos annos tenha tomado grande incremento o movimento desta Veneravel Ordem, do que logicamente resultou augmentar consideravelmente o serviço clinico do seu hospital, quer nas enfermarias, quer no banco onde o numero de consultas [illegible], resolveu a Mesa Administrativa, no desejo de attender com solicitude a seus irmãos enfermos, ampliar o quadro do corpo clinico daquelle estabelecimento, que fica assim constituido:

Clinica cirurgica — Dr. Augusto Hygino de Miranda e dr. Orestes de Carvalho Couto.

Clinica Allopatha — dr. Aristo Ferreira de Andrade, dr. Mauricio Leitão da Cunha e auxiliar, dr. Victor Faria Gonçalves, doutorando.

Clinica ophtalmologica — Dr. Octavio do Rego Lopes.

Clinica homoeopatha — Dr. João Lobo Vianna. (8444)

ANNUNCIOS

MLLE. MATTOS

Manicure: — Unhas e sobrancelhas. — Gonçalves Dias n. 56, 1º and. Phone C. 5856. (M 6471)

LINOTYPISTAS

Precisa-se de bons linotypistas á avenida Mem de Sá, 156. (M 6537)

OURO

Compra-se ouro, prata, platina, brilhantes e joias; paga-se bem; officina de concertos de joias e relogios. RUA VASCO DA GAMA, 5. (M 6433)

Motor de 1|4, G. E.

O leiloeiro Pimenta venderá em leilão, quarta-feira, ao meio-dia, em seu armazem, á rua Buenos Aires 113, superior motor electrico G. E., de 1|4 de força, assim como machinas inteiras, pequeno banco de carpinteiro e muitas ferramentas finas americanas. (M 7259)

PALACETE

Aluga-se magnifico palacete á rua Joaquim Murtinho 95. Chaves no ponto bondes Carioca, casa de fructas. (M 6533)

Policia militar

Rosa & Arriaga precisam falar aos capitães e tenente que têm transacções com a firma, até o dia 10; os que faltarem serão chamados individualmente. R. 7 Setembro, 190, sob. (M 6531)

SALA PARA DESCANSO

Aluga-se uma bem mobilada, em casa de familia modesta, num logar discreto, em Botafogo. Escrever a L. C. L., nesta redacção. (M 6521)

ESCRIPTORIO

Aluga-se um bom, no centro commercial; rua 1º de Março, 127, sobr. (M 6525)

BARRACÃO

Vende-se ou aluga-se um com terreno, proximo á linha terminal dos bondes Tijuca. Preço modico. Cartas ao escriptorio desta folha, a P. C. (M 6546)

Tambores vasios

Vendem-se 36 tambores vasios de oleo, na Companhia Cervejaria Brahma. Trata-se das 9 ás 11 horas, no escriptorio. (8448)

PREGOS USADOS

Vendem-se cerca de 30 toneladas de pregos usados, na Companhia Cervejaria Brahma. Trata-se das 9 ás 11 horas, no escriptorio. (8447)

PALACETE

Vende-se um lindo palacete optimamente situado, á rua Joaquim Murtinho n. 2, construcção nova, do mais fino gosto, tendo todos os requisitos do mais completo conforto. Preço mil [illegible]. Excellente occasião. Informações directas com o proprietario, á rua de S. Pedro n. 112, sob. Phone N. 3890. (8442)

PREDIO

Vende-se um excellente, de amplas accommodações, por 65:000$, á rua Joaquim Nabuco, 44, Ipanema. Tratar á r. Rosario, 63, sobrado, Salles & Irmão. (M 6575)

Milagres do Bazar Colosso

Vinde ver nossa sedas e muitos artigos dos leilões alfandega que venderão mais barato que outras casas em por conto abatimento. [illegible] Marro 138 peça; [illegible] cocia em seda 28$500. Voile extra forte metro 20 largura 2$; sedas fio escocia legitimas rosa ou azul [illegible] Veludo 15 [illegible] largura e superior 9$; [illegible] [illegible] Lavavel metro largura [illegible] crepe China forte [illegible] não a côres 12$; [illegible] metro largura [illegible] 35$ e preço 3$. Organdy [illegible] metro na largura 7$. Organdy côres [illegible] e rendas Valencianas quasi pelo largura 800; rendas Valencianas largura 5 dedos 300; taffetaline metro largura [illegible] 3 metros por 18$; sedas tom taffetá seda forte 8$500; crepe seda [illegible] metro largura 7$500; morim inglez Carmem Taylor [illegible] po bentimetros largura especial para camisa 17$500; morim inglez Déo Taylor para camisas 18$; Boneca meio metro altura 18$; Bonecas francezas grandes 15$; Bonecas chica 480; Bonecas vestidas palmo altura biscuit 1$500 [illegible] e bonecas quasi metro altura [illegible] Estas bonecas custam na cidade 120$; contas de todas côres para [illegible]; Americano largo bom 18 metro e 8$500 peça; Americano encorpado Cometa 2500 metro, 24$ peça; crepe China preto, rosa, branco, [illegible] frios côres, côres chica [illegible] desde 1$; [illegible] metro largura 18$; Sedas [illegible] 10$; foulardine 15$. Setim liberty metro largura 12$; Retalhos Sedas de [illegible] e de [illegible] por metade do preço; America 2 metros largura 48 sinco. 35$ peça; colchas [illegible] 15$ colchas [illegible] para [illegible] 25$ colchas inglezas para [illegible] de 60$ estamos vendendo 40$; cretone [illegible] Canario 2 metros e 30 largura 4$800; cretone 2 metros 10 largura 4$600, [illegible] metro de largura 3$600, [illegible] no mais chica [illegible] de [illegible] estreitas e largas; rendas [illegible] vendas desenhadas; rendas valencianas legitimas; tricoline [illegible] a seda metro larg. 3 metros por 18$; rua Haddock Lobo n. 6. (M. 6150)

A confecção moderna de dentaduras obedece a um processo inteiramente novo, de fórma a haver perfeita imitação dos dentes naturaes, além da belleza, solidez e garantia do trabalho. Esse novo methodo concorre para que a pronuncia das palavras seja clara e a mastigação completa. No consultorio do especialista Dr. Silvino Mattos ha uma bella e custosa exposição de trabalhos dentarios, cujas explicações são dadas na occasião, sem nenhum compromisso para os visitantes, pois não se cobram consultas. Pede-se, portanto, a todo aquelle que desejar trabalhos de tal natureza o favor de primeiramente vir examinar o seu systema novo de dentaduras, cujos preços estão ao alcance de toda a bolsa e cujo effeito é deveras agradavel. 231, 7 Setembro. (M 6682)

LEME

Aluga-se a casa da Avenida Atlantica 240, mobilada, com 4 quartos, banheiro, 2 salas, 2 quartos de empregados, etc., com contrato de 4 mezes. — Exige-se carta de fiança. Trata-se das 2 ás 4 horas, na rua Gustavo Sampaio 226, onde serão encontradas as chaves. (8370)

OURO

Compra-se ouro, prata, platina, brilhantes e joias; paga-se bem; officina de concertos de joias e relogios. RUA VASCO DA GAMA. (M 6787)

Fabrica de molduras

Execução perfeita, garantida em molduras de estylo. Porta-retratos ovaes e redondos, alta novidade. Unica casa que applica madeira que não bichá. Reforma-se molduras usadas. Preços de fabrica. Rua Sete de Setembro n. 203. (6714)

OPTICA BRAZIL

Oculos e pince-nez, de superior qualidade, com crystaes de 1ª, por preços sem competidor.

Binoculos, Thermometros, etc.

Exame da vista gratis.

I. PEREIRA & MADUREIRA

Rua da Assembléa, 54 — Rio (6712)

PHARMACEUTICA

Offerece-se para dar conta. Praça da Republica 190. Tel. N. 1706. (M. 6725)

APPARTAMENTO

Familia de alto tratamento, morando em casa apalacetada e ricamente mobilada, no Flamengo, admitte em seu lar, casal distinctissimo e de todo o respeito, só serve dando referencias, não é pensão, cartas a C. P., nesta redacção. (M. 6688)

LOJA

Aluga-se por cinco mezes, na rua Chile 14. Trata-se no sob. (M. 6675)

PETROPOLIS

Aluga-se uma casa mobilada, na rua Silva Jardim 614, bonita vista para ser paga as chaves ao lado, n. 616 e para tratar com a proprietaria, na rua Leopoldo 131, bonde Andarahy Leopoldo, Rio, todos os dias das 11 ás 1 horas. (M. 6683)

Precisa-se empregado

Para balcão de varejo, em casa de flores artificiaes, sómente quem tiver habilitações. Bom ordenado. 9, rua Rodrigo Silva, 9. (M. 6562)

Pensão Diamantina

Uma das mais acreditadas como centro familiar, aluga aposentos a pessoas de familias respeitaveis e cavalheiros de fino trato. Rua Haddock Lobo n. 417. (M 6565)

Leilão de predio

F. Salgado fará leilão na quinta-feira, 5 do corrente, ás 4 1|2 horas, de um predio situado á ladeira do Senado n. 49, pertencente ao espolio de Rosa Maria de Oliveira da Silva Mello. (M 6555)

CASA

Aluga-se por contrato a esplendida casa, com garage, da rua Professor Gabizo n. 301; ver e tratar na mesma, das 12 ás 16 horas. (M 6550)

JOIAS A PRASO

Vendem-se sem augmentar o preço. Tambem se compram e paga-se bem. Trocam-se. Chile, 5, sob., tel. 5260 C. Compram-se cautelas do Monte Soccorro. (M 6520)

OURO

Mais com brilhantes e pedras, platina, prata, compram-se; quasi melhor paga-se na rua Buenos Aires n. 216, officina de ourives e lapidação. (M 6546)

CASA

Procura-se para março, com 2 salas, 3 quartos e jardim, de preferencia Laranjeiras, Flamengo. Offertas sob M. R. 31. (M 6574)

CASA — TRASPASSA-SE

A' rua Rocha Fragoso n. 43, em Villa Isabel, aluguel 250$, para pequena familia, a quem comprar o mobiliario pelo preço de 3:000$000. Trata-se na mesma ou pelo telephone B M. 132. (M 6573)

ISA

Não sei como esperar ainda tanto tempo. Cada vez sinto mais saudades tuas. Quem inventou a partida não entendia de amor.

Teu, *A*. (M 6567)

O MEDICAMENTO DE CONFIANÇA

Arrimo dos fracos, esperança dos desenganados

CURA DA FRAQUEZA PULMONAR

BRONCHITES SUA CURA RADICAL

Effeitos Provados Por Competencias medicas.

TRASPASSA-SE

A casa Gomes — Alfaiataria — fundada em 15 de outubro de 1904, na rua do Lavradio n. 50. Não se admittem intermediarios, e trata-se com o proprio. (M. 6591)

Operações, Partos

Vias urinarias. Mol. das senhoras. Dr. Oscar Alves, rua da Assembléa 54. C. 1009 Soares Cabral 46. B. M. 155. (M. 6547)

LOÇÃO EUGENIL

TONICA, ANTISEPTICA, MICROBICIDA

Contra a caspa e quéda geral ou parcial do cabello e da barba. Depositario: rua Uruguayana n. 66. (M. 6419)

Syphilis Visceral e Nervosa

TUBERCULOSE

TRATAMENTO RADICAL

DR. ED. GAILLARD — Rua da Quitanda 16, das 4 ás 6 horas. (M. 6598)

"Detective particular"

Encarrega-se serviço privado. Sigillo absoluto e honestidade. Longa pratica. Phone 4077 Central, Rubens. (M. 6664)

PENSÃO MILTON

Large and comfortable rooms with first class table near sea-bath. 26, rua Marquez de Abrantes.

PENSÃO MILTON

Alugam-se grandes e bonitos quartos com cozinha de primeira ordem, perto dos banhos de mar. 26, rua Marquez de Abrantes. (M. 7274)

15:000$000

Deseja-se encontrar pessoa séria que disponha da quantia acima para desenvolver um negocio de importação e exportação, que já está iniciado. Garante-se a retirada de pagamentos mensaes, e participação nos lucros, assim como garante-se aquelle capital com letra promissoria endossada por uma firma idonea. Póde ser cavalheiro ou senhora, e quem estiver em condições póde deixar cartas na escriptorio desta folha para "Importador". (M. 6728)

CASA

Aluga-se a casa da rua da Relação n. 30, acha-se aberta entre 1 e 4 horas da tarde. (M. 6738)

REGISTRADORA

Compra-se, usada, em bom estado, offerta para a caixa postal 2.008, Rio. (M. 6735)

Quarto mobilado

Aluga-se uma esplendida sala de frente a cavalheiro de tratamento, na rua Andrade Pertence n. 11. (M. 6693)

PENSÃO

Na rua Dois de Dezembro n. 98, perto dos banhos de mar, alugam-se optimos quartos e esplendidas salas, com ou sem pensão. (M. 6707)

Predios e terreno

Alugam-se por contrato os predios, com frente para a rua Dr. Dias Ferreira 81 e 83 (Gavea), e terreno com 20 metros de frente e mais de 300 de fundo, podendo servir para qualquer especie de deposito, como garage, etc. Tratar com o proprietario, sr. Bernardo, na rua Frei Caneca 463, das 8 ás 12 horas da manhã. (M 6620)

Cruz, Lemos & C.

Commissões e consignações de generos do paiz.

Fabrica de saccos de aniagem e algodão. Deposito de saccos usados, aniagens e barbantes.

Tel. N. 292. End. Teleg. "Vairão". RUA MUNICIPAL N. 9 — Rio. Filial — Rua 1º de Março, 50 — Victoria: E. do Espirito Santo. (8368)

Meu muito querido Cicero:

Prisão de ventre, figado inactivo, falta de appetite, são expressões muito communs e conhecidas, tanto no teu caso como no meu. Felizmente que encontrei um allivio para esses incommodos. Estou tomando as pequenas PILULAS DE CARTER após cada refeição e vou passando muito melhor de saude, graças ao uso dessas pilulas cujo verdadeiro nome é CARTER'S LITTLE LIVER PILLS. São americanas, mas se encontram pelo preço, aliás mui convidativo, de dois mil réis. Podes bem imaginar como me sinto feliz com o excellente bem que me proporcionaram as PILULAS DE CARTER e deves usal-as tambem. Espero que me dês breve estas mesmas e boas noticias.

Do sempre teu Manduca. (2468)

UM POUCO DE AGUA E A MAGNESIA DIVINA

A má digestão, as nauseas, as dôres de cabeça e do coração, após as refeições, são muito desagradaveis. Muitas vezes esse estado doloroso torna-se tão irritante que a mais leve refeição traz sempre novo soffrimento.

O meio mais rapido, efficaz e simples para acabar com essas dôres, é tomar uma colher das de chá da antiga

MAGNESIA DIVINA

num copo de agua. A MAGNESIA DIVINA é um producto estrangeiro, mas é vendida pelo preço de 4$000. (2414)

PHARMACIA

Compra-se nos suburbios, com casa para familia. Cartas para S. Silva, rua Buenos Aires n. 35, 2º andar. (M 6613)

CHAPELEIRAS

Precisa-se de boas ajudantes com bastante pratica, para trabalhar em loja. R. Uruguayana, 22, Casa Bertini. (M 6591)

PROFESSOR

Um estudante de engenharia, dispondo de tempo, propõe-se a ensinar arithmetica, algebra, geometria, desenho e trigonometria. Preço ao alcance de todos. Raul, Avenida Passos, 40. (M 6618)

Palacete á venda ou para alugar

Em centro de grande terreno (chacara), a dois passos do Derby Club, no Rio de Janeiro, com grande jardim e pomar, tendo dois pavimentos e porão, com 12 quartos e mais seis commodos, luxuosamente mobilados e todas as commodidades para grande familia de tratamento, para collegio ou hotel. Preço, 200 contos, ou aluguel mensal de 1:500$000. Com o augmento de um puxado o predio poderá ficar com mais 40 quartos espaçosos, todos com luz directa. Faz-se contrato de tres a dez annos. Informações pelo telephone Villa 3371. (M 7182)

Machina de escrever

Vende-se uma quasi nova, em perfeito estado, para desoccupar logar, á rua Senhor dos Passos 71, sob. (M 6644)

Pensão, Café ou Casa de Pasto

Compra-se pensão, café, ou casa de pasto, em bom ponto e com boa freguezia; sendo pensão, prefere no Flamengo ou Botafogo. Negocio sério e urgente. Quem pretender fazer negocio, queira escrever para a rua Corrêa Dutra, 81, ao sr. A. Rocha. (M 6649)

THEREZOPOLIS

VARZEA-HOTEL

Construido recentemente, perto da estação da VARZEA, com todo o conforto e tratamento de primeira ordem, possue grande jardim e admiravel bosque, onde se respira o ar puro da floresta. Informações Café Cascata, R. Ouvidor, 68. (M 6624)

PERDEU-SE

entre Engenho Novo e Meyer um embrulho contendo um chapéo de senhora e uma carteira com duas chaves. Gratifica-se bem a quem o entregar á rua Senador Dantas, 32. (M 6671)

PETROPOLIS

Aluga-se a excellente casa mobilada, com todas as commodidades modernas. Póde ser vista a qualquer hora. Acceitam-se propostas á rua Conde de Irajá, 98, Botafogo, Rio. (M 6621)

GRANDE ARMAZEM

Aluga-se o da rua do Mattoso n. 12, praça da Bandeira. (M 6640)

Grandes sobrados

Alugam-se na rua do Mattoso n. 12, praça da Bandeira. (M 6640)

Botequim e Bilhares

Traspassam-se dois, bem montados, com contratos de todo o predio; não paga aluguel. Mais informações á rua do Riachuelo, 11. Fabrica de Cerveja. (M 6632)

GRAFLEX
A Camara de Precisão

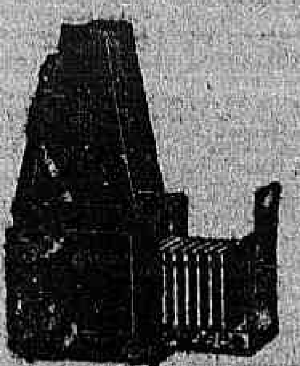

A imagem e o foco estão sob o dominio absoluto do operador, até ao momento preciso em que se faz a exposição. A dita imagem reflecte-se em posição natural (sem inverter) ao tamanho exacto da photographia.

O OBTURADOR Graflex de plano focal, de que está munida esta camara, permitte fazer exposições automaticas de 1/10 a 1/1000 de segundo, com o qual podem-se tirar vistas em quaesquer circunstancias.

Temos uma grande variedade de modelos de camaras Graflex e entre elles, podereis escolher o que melhor vos agradar.

Enviaremos um catalogo illustrado a quem o solicitar.

AO COMMERCIO: Desejamos Distribuidores de comprovada responsabilidade nas localidades, onde não estamos representados. Escreva-nos em qualquer idioma.

KODAK BRASILEIRA LTD.

Rua Camerino, 95. Caixa Postal, 849.
Rio de Janeiro

"Se não é Eastman, não é Kodak"

(6326)

Não ha nada que possa derretêr a neve eterna dos Andes
Não ha nada que possa substituir os comprimidos
Bayer de Aspirina

Nunca acceitam outros. O tubo original contem 20 comprimidos e a cruz Bayer acha-se tanto na caixa, como no rotulo, na tampa do tubo e em cada um dos comprimidos.

BAYER

Preço da venda do tubo original. . . . . Rs. 3$000

GYRALDOSE
Para os cuidados intimos da Mulher

O antiseptico que toda a mulher deve ter em seu toilette.

Excellente producto não toxico, descongestionante, anti-leucorrheico, resolutivo e cicatrisante.

Cheiro muito agradavel. Póde ser usado continuamente por ser muito economico. Assegura um bem estar real.

A GYRALDOSE é o antiseptico ideal para viagem. A sua fórma é de comprimidos resistentes e eguaes. Cada dóse dissolvida em dois litros d'agua dá a solução perfumada que a Parisiense adopta para os cuidados habituaes de sua pessoa.

Estabelecimentos Chatelain, 2, rue de Valenciennes, Paris

Sabão antiseptico de GYRALDOSE

Como uma flôr pela GYRALDOSE

OVULUS de GYRALDOSE

Agentes geraes para o Brasil: — FERREIRA, BUREL & Cia. — Rua dos Andradas, 165 — Rio de Janeiro

DEPOIS DA GRIPPE, STENOLINO!

Na influenza e as suas complicações, deve ser usado para tonificar o organismo e readquirir as forças perdidas, curar o pulmão, das bronchites de máo caracter, tosses rebeldes, desanimo, escarros de sangue, inappetencia, debilidade geral, magreza. Nas drogarias: Casa Huber, rua Sete de Setembro n. 61; Campos Heitor, rua Uruguayana, 35 e Pharmacia Figueiredo, rua da Carioca n. 33 e Silva Gomes & C.ª, rua 1º de Março n. 149; Drogaria Pacheco; Ribeiro, Menezes & C., r. Uruguayana n. 91. (M 6411)

Por fóra da bulla

O abastado negociante de Bagé, Sr. Emilio Osorio Grillo, presentemente no Rio de Janeiro, espontaneamente declara o seguinte:

Amº. Dr. Ferreira de Araujo — Seria cair em uma banalidade, tantos são os attestados que possue a respeito, referir-lhe que meus filhos usam, com optimos resultados, o PO' PELOTENSE, quando têm assaduras. Desejo dizer-lhe o resultado de minha experiencia e de minha esposa a outro respeito. Generalizando o uso do PO' PELOTENSE, descobri eu, que é esplendido para evitar o fogo da navalha após fazer a barba e minha senhora, pelo seu lado, achou que é sem egual para avelludar e amaciar a pelle do collo e do rosto. Ha muito tempo que usamos o PO' PELOTENSE para esses fins e cada vez achamo-nos mais satisfeitos com a sua acção benefica. Póde, pois, accrescentar em suas bullas mais essas duas utilidades. Sem razão para mais, firmo-me com estima. — Amigo attento e obrigado, EMILIO OSORIO GRILLO.

Rio, 24 de Agosto de 1921.

Vende-se nas drogarias J. M. Pacheco, Granado, Giffoni, A. J. Rodrigues, A. Gesteira, Werneck, Araujo Penna, CASA CIRIO, Moreno Borlido, Perfumaria Bazin, etc. Não lave a lesão com sabão. Leia a bulla da caixa, que ensina como deve fazer. Preço modico. Formula de um velho medico. Fabrica e deposito geral: DROGARIA E. SIQUEIRA, PELOTAS. (1290)

"914 Homœopatha"
EM TABLETTES

Dynamisação em primeira centesimal do 914 (Néo-Salvarsan), pelo pharmaceutico [illegible]. Empregado contra a SYPHILIS em todas as suas manifestações, rheumatismo, feridas, manchas da pelle, eczemas, [illegible] tumores, etc. Não tem dieta. Preço: 18$000. [illegible] Casa Huber e r. Uruguayana, 91. (6720)

Casa de chapéos de senhora

Traspassa-se uma em logar de muito futuro [illegible] (M. 6181)

CHAUFFEUR

Precisa-se de um para carro particular [illegible] Ford [illegible] Frei Caneca n. 35 a 39. (M. 6306)

Cofres Nascimento

V. s. deseja comprar um bom cofre e barato? [illegible] Rio de [illegible] Irmão. (M. 4250)

SALAS

Alugam-se a casaes [illegible] Cattete. (M. 6204)

VENDE-SE

Uma motocycleta com dois cylindros, de pouquissimo uso [illegible] Rua [illegible] (M. 4741)

Optima sala de frente

Aluga-se [illegible] (M. 5122)

Sala na Avenida

Aluga-se uma, com direito á sala de espera, propria para consultorio medico, escriptorios, etc. Trata-se no mesmo local, 138, 1º andar. (M. 5999)

OURO 3$400

Prata de 80 a 350 réis. Platina 20$ a 25$000. — Joias usadas, antiguidades, compram-se na JOALHERIA VALLE — Avenida Rio Branco n. 129, junto ao Café S. Paulo. (M. 6640)

COLLEGIOS

Instituto Commercial

Reconhecido pelo Governo Federal
AVENIDA RIO BRANCO, 101

A mais importante escola commercial. — Sciencias, Linguas, Escript. Mercantil.
Diplomas officiaes — Exames officiaes.

AS AULAS COMEÇAM EM 7 DE JANEIRO. (8397)

COLLEGIO NOSSA SENHORA DA ESTRELLA — [illegible]

Collegio Sylvio Leite

[illegible]

Agencia Dactylographica e de traducções

[illegible]

Sôro hormonico masculino — Sôro hormonico feminino

[illegible]

Dentes, Dentaduras, Ouro

COMPRA-SE [illegible]

AGUA VITA

[illegible] CASA MORENA — Rua do Ouvidor n. 132.

Tela metalica

[illegible]

Ferro galvanizado

[illegible]

Jovens Cura garantida e rapida da OZENA

[illegible]

Moinho Santa Cruz

Communicamos aos nossos estimados freguezes que em virtude dos providenciando no sentido de ser, sem demora, reconstruido o Moinho Santa Cruz, com efficiencia, [illegible] de 26 de Dezembro p. passado.

Enquanto se operar a reconstrucção do Moinho, [illegible] para prover a nossa freguezia das melhores marcas de farinhas [illegible] importadas directamente por nós [illegible]

Rio de Janeiro, 2 de Janeiro de 1922.
PEREIRA CARNEIRO & Cia., Limitada.
(Companhia Commercio e Navegação). (8443)

Marcos Allemães e Corôas Austriacas

[illegible]

Portas na Avenida

Alugam-se portas ou uma loja. Trata-se na Avenida Rio Branco 170, com o porteiro. (M 6543)

QUARTO PARA DESCANSO

[illegible]

Pharmaceutico

[illegible]

DAMA DE COMPANHIA

[illegible]

ESCRIPTORIO MOBILADO

[illegible]

MOVEIS DE ESCRIPTORIO

[illegible]

COMPRA-SE

uma machina "Remington" [illegible] Informações nesta jornal a X. S. (M 7236)

O PILOGENIO Serve-lhe em qualquer caso

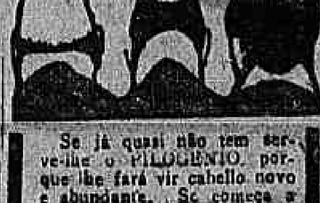

Se já quasi não tem servelho o PILOGENIO, porque lhe fará vir cabello novo e abundante. Se começa a ter pouco, serve-lhe o PILOGENIO porque impede que o cabello continue a cair. Se ainda tem muito serve-lhe o PILOGENIO porque lhe garante a hygiene do cabello.

Ainda para extincção da caspa.

Ainda para o tratamento da barba e loção de toilette.

O Pilogenio, sempre o Pilogenio

A' venda em todas as pharmacias, drogarias e perfumarias. (8161)

OURO

Compra-se de 3$300 a 4$000, prata, platina, pedras, etc. Uruguayana 222. (M 2856)

PENHORES???

Melhores condições — Joias e mercadorias — Casa Arthur Alvim — Rua Luiz de Camões n. 40. (M 3059)

Alto Therezopolis

Vendem-se tres lotes de terreno juntos ou separados, situados á frente da Villa Rodolpho. Trata-se com dr. Barros Figueiredo, e no Rio á rua Escobar n. 14. (M 4449)

COSTUREIRAS

Precisa-se para camisas e ceroulas, na rua Frei Caneca n. 68. (M 5840)

Primeiro andar

URUGUAYANA, 91
Alugam-se optimas salas. Trata-se no mesmo predio. (M 5592)

VENDE-SE

a bella vivenda da rua dr. Rego Lopes 35. Informa-se no mesmo. (M 5748)

Dr. Godoy Tavares

Prof. da Fac. Med. B. Horizonte, laureado pela Fac. do Rio. Pratica dos hospitaes de Berlim e Paris. Pulmão, coração e rins. Trata pelos seus processos molestias do estomago e intestinos. Avenida Rio Branco 137 (Odeon), das 3 ás 5, menos ás quintas. Telephone Central 1083. Res. M. de Abrantes 106. Tel. B. M. 2430. (M 5201)

Vitellos gordos

Abel Brazil de Siqueira, na estação de S. Martinho, E. F. Leopoldina, Minas, tem sempre em stock novilhos gordos. (M 6028)

SITIO

Vende-se, terreno um alqueire, proprio, 1 ½ hora da capital federal, E. F. Rio d'Ouro, estação do Retiro. (M 4782)

PALACETE

Vende-se o lindo e optimamente situado á rua Conde Bomfim n. 152, Praça Saens Peña, construcção completamente nova e solida; só serve para familia de alto tratamento, actualmente occupado pelo proprietario que se retira para a Europa. Pode ser visto a qualquer hora. (M 3640)

GRAPHOMANCIA

Escrevei uma carta em papel sem pauta para Rosa de Lisbôa, rua Castro Alves 113, Rio, acompanhada de 5$000, e sabereis qual o futuro que vos aguarda neste mundo. A carta deve conter: nome, profissão, endereço, religião, côr dos olhos, quantos filhos, se é casado e a edade.
Não vacileis!
A resposta será talvez a vossa felicidade tão desejada. (M 6374)

S. CHRISTOVÃO

Aluga-se uma boa casa [illegible] (M 5379)

Cachorros de raça

[illegible] (M 7184)

Automovel particular

[illegible] (M 7184)

CAL DE PEDRA

[illegible] (M 2189)

TERRENO

[illegible]

Linda Fazenda

NO DISTRICTO FEDERAL [illegible]

A DETECTIVE

[illegible]

MUDA DA TIJUCA

[illegible]

THEREZOPOLIS

[illegible]

CACHORROS

[illegible]

LIMOUSINE FORD

[illegible]

PHARMACIA

[illegible]

CASA MOBILADA

[illegible]

AUTO-PIANO

[illegible]

CELEBRE PROFESSORA

MAE MARIA

[illegible]

CAIXAS D'AGUA

[illegible]

Boca do Matto

[illegible] (M 5821)

Machina de point-à-jour

[illegible]

COPACABANA

[illegible]

DESCANSO

[illegible]

A' 58000

[illegible]

ENCERADOR

[illegible]

PERDEU-SE

[illegible]

INDUSTRIA

[illegible]

ICARAHY

[illegible]

PARA ECONOMIA DO GAZ

[illegible]

ACTOS FUNEBRES

Oscar Tavares

✝ Maria da Gloria Bessone Corrêa Tavares, Virginia Amelia Tavares, Daniel Pinto Corrêa e senhora, Hermann Perret, senhora e filhos, Godiva Bessone Fróes de Azevedo (ausente), Dr. Annibal Bessone Pinto Corrêa, senhora e filhos, Gaspar Mendes da Rocha Diniz e senhora, summamente agradecidos aos que os acompanharam na grande dôr, com a perda sentidissima do bom e querido esposo, filho, genro, irmão, cunhado e tio OSCAR TAVARES, convidam seus parentes e amigos para a missa de setimo dia que, em suffragio da alma do saudoso extincto, será celebrada no altar-mór da Egreja da Candelaria, hoje, terça-feira, 3 do corrente, ás 9 ½.

Oscar Tavares

✝ Seus companheiros do "Correio da Manhã" convidam seus parentes e amigos para assistirem á missa de 7º dia, que mandam celebrar, hoje, ás 9 ½ horas, na Egreja da Candelaria. (8489)

Maria Marques Cabral

✝ Caetano Bettini e sua filha, gratos sempre á memoria de D. MARIA MARQUES CABRAL, fazem celebrar missas pelo suffragio de sua alma no dia 4 do corrente, ás 9 horas da manhã, na Egreja Matriz de Madureira e ás 9 1/2 horas, no dia 5, no altar-mór da Matriz da Candelaria.

Para esses actos de piedade christã convidam os parentes da finada e seus amigos.

ORAE POR ELLA. (M 6250)

Eurydice P. Gomes Pereira

1º ANNIVERSARIO

✝ Adalgisa P. Gomes Pereira, filhos, noras e netos, mandam celebrar uma missa por alma da sua sempre lembrada EURYDICE, hoje, terça-feira, 3 do corrente, na Egreja da Candelaria, ás 9 1/2 horas. (M 7090)

BISCUIT

Corôas, flores, Cestas, etc.
— RUA DO PASSEIO, 62 — (6225)

Viuva Adele Gelardi

✝ Miguel Gilardi, Maria Gelardi Lafayette Coimbra e esposo, José Gelardi, Augusto Cerejo e familia, agradecem profundamente todas as homenagens que foram prestadas á sua inesquecivel e idolatrada mãe, sogra, cunhada e tia ADELE GELARDI, e convidam os parentes e amigos para assistirem á missa de 7º dia que será rezada amanhã, quarta-feira, 4 do corrente, ás 9 horas da manhã, na egreja de São Francisco de Paula, e antecipadamente agradecem. (M. 6324)

Dr. João Feliciano Santos Reys

✝ Maria José Santos Reys e filhas, capitão de corveta Frederico de Gouvêa Coutinho, senhora e filhos, dr. João Baptista da Silva Pereira, senhora, filhos e nóra, capitão Arthur Chiappe e senhora, dr. José Marcelino de Souza Mattel, senhora e filhos; Arinos Pimentel, senhora, filhos e genro; Palmyra Reys, Graciano Areal e familia, mãe, irmãs, cunhados, sobrinhos, tios, primos e amigos do pranteado DR. JOÃO FELICIANO SANTOS REYS, convidam aos demais parentes e amigos para assistirem á missa que, pelo repouso eterno de sua alma, será rezada na matriz de S. [illegible], ás 9 1/2 horas de amanhã, quarta-feira, dia 4 do corrente. (M. 6332)

Alvaro Costa

✝ Hilda Rocha Costa, Luiz Harven da Costa e familia e demais parentes, penhoradissimos agradecem a todas as pessoas que os acompanharam no doloroso transe, com a morte de seu idolatrado esposo e filho ALVARO COSTA, e de novo convidam a assistirem á missa de 30º dia de seu fallecimento, que fazem celebrar hoje, terça-feira, 3 do corrente, ás 9 horas da manhã, na egreja do Bom Jesus do Calvario, por cujo acto de caridade e religião se confessam summamente agradecidos. (M. 6648)

CORÔAS FUNEBRES

Completo sortimento
— RUA DO PASSEIO, 62 — (6225)

D. Evangelina Fernandes Porto

Maria Evangelina Porto da Silva Jardim e seu marido Mario da Silva Jardim e filhos; Noemi Porto Garza Aldape e seu marido o Dr. Miguel G. Aldape (ausentes), Dr. Israel Barcellos e senhora, José Fernandes Porto, senhora e filhos, Pedro Joblin Ferreira Porto Filho, senhora e filhos, D. Dhelia Brum Fernandes e filhos (ausentes) e demais parentes, profundamente penhorados a todos os amigos que os acompanharam no terrivel transe que passaram com a perda irreparavel e inesquecivel de sua idolatrada mãe, sogra, cunhada, irmã e avó EVANGELINA FERNANDES PORTO, convidam ás pessoas de sua amizade para assistirem a missa que por sua alma será celebrada amanhã, quarta-feira, 4 do corrente, setimo dia de seu fallecimento, ás 9 1/2 horas, no altar-mór da Egreja da Candelaria, confessando-se antecipadamente agradecidos a todos os que comparecerem á esse acto de religião. (M 7144)

Ermelinda Maria Nogueira de Sá

(FALLECIDA EM PORTUGAL)
(MISSA DE SETIMO DIA)

✝ José Nogueira de Sá, senhora e filhos, Manoel Nogueira de Sá, senhora e filhos, Domingos Nogueira de Sá e senhora, Sebastião Nogueira de Sá, senhora e filha, Jeronymo Nogueira de Sá, Eduardo Nogueira de Sá, senhora e filhas, Felisberto de Paiva e Souza, senhora e filhos (ausentes) profundamente penalizados com a noticia do fallecimento de sua muito querida e sempre chorada mãe, sogra e avó ERMELINDA MARIA NOGUEIRA DE SA', mandam celebrar uma missa em suffragio de sua alma amanhã, quarta-feira, 4 do corrente, ás 10 horas, no altar-mór da egreja de São Francisco de Paula, antecipando os seus agradecimentos a todos que comparecerem a esse acto de religião. (M. 7095)

Albertina Maria da Rocha

✝ Arthur Fernandes da Rocha e seus filhos, Alzira [illegible] e esposo, Manoel Fernandes da Rocha e familia agradecem a todas as pessoas que lhes levaram conforto e aos que acompanharam os restos mortaes de sua idolatrada esposa, mãe, irmã, nora, cunhada e tia ALBERTINA MARIA DA ROCHA e de novo convidam para assistirem á missa de setimo dia que por sua alma mandam rezar hoje, terça-feira, 3 de janeiro, ás 9 horas, na egreja de Nossa Senhora do Parto, e desde já antecipam seus agradecimentos. (M. 7013)

Antonietta Nahon

✝ Samuel Nahon e seus filhos respeitando as crenças religiosas de sua idolatrada esposa e mãe, e Henriqueta Catharina de Oliveira e familia convidam seus amigos e parentes a assistirem á missa de 6º mez que, em intenção á alma de sua inesquecivel esposa, mãe, filha, irmã e parenta ANTONIETTA NAHON, mandam celebrar amanhã, quarta-feira, 4 do corrente, ás 10 horas, na egreja da Candelaria, e por este acto de religião, desde já agradecem. (M. 6612)

Joaquim Antonio da Cruz

(6º MEZ)

✝ Clothilde Fróes Cruz, Antonio Fróes Cruz e esposa e Laurentino Fróes Cruz, convidam as pessoas de sua amizade a assistirem á missa pelo eterno descanso de seu saudoso esposo, pae e sogro JOAQUIM ANTONIO DA CRUZ, que será rezada na quinta-feira, 5 do corrente, ás 9 horas, na egreja de Santo Affonso, pelo que ficarão summamente agradecidos. (M. 6425)

Fabio Quadros Palhano

✝ Luzia Quadros Palhano, sua nóra, neta, filhas e genros, convidam seus parentes e amigos, para assistirem á missa que mandam rezar na egreja de N. S. do Parto, amanhã, quarta-feira, 4 do corrente, ás 9 horas, primeiro anniversario do fallecimento do seu pranteado filho, esposo, pae, irmão e cunhado FABIO QUADROS PALHANO. (M. 6430)

Alice Maria da Costa

(IMPRENSA NACIONAL)

✝ Os filhos, noras e netos da finada ALICE MARIA DA COSTA, agradecem a todos que acompanharam os restos mortaes á ultima morada, e convidam aos seus amigos e parentes a assistirem á missa de 7º dia, que será rezada, na egreja de S. José, ás 9 horas do dia 5 de janeiro, e desde já agradecem. (M. 6496)

FLORES E CORÔAS

de BISCUIT — Unica Fabrica
— RUA DO PASSEIO, 62 —

O Dia de Graça

caiu no SABBADO

17 de DEZEMBRO p. p.

Os 392 freguezes que compraram neste dia tecidos, sedas e demais artigos na

CASA ISIDORO

Nossas Festas

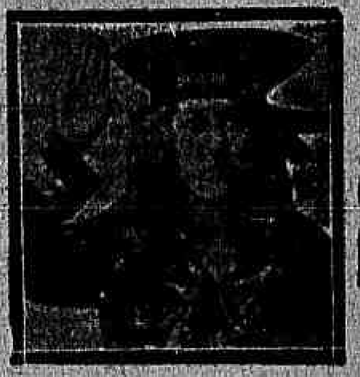

á 392 freguezes

podem vir á RUA 7 DE SETEMBRO N. 99, receber de volta todas as quantias despendidas no dia 17 de Dezembro p. p., na CASA ISIDORO mediante apresentação dos talões de compra.

Como consolo para os não contemplados e os incredulos concedemos tambem neste mez de Janeiro novamente:

Um dia de graça

Amelia Alves Cunha

(1º ANNIVERSARIO)

✝ Enrico Cunha, Maria José Alves, Pedro Sergio da Cunha, senhora e filhos e Annibal Peixoto, senhora e filhas, convidam seus parentes e amigos para assistirem á missa de 1º anniversario do passamento, que por alma da sua inesquecivel esposa, filha, nóra, cunhada, irmã e tia AMELIA ALVES CUNHA, fazem celebrar, hoje, terça-feira, 3 do corrente, ás 9 1/2, no altar-mór da egreja de S. Francisco de Paula. Agradecem antecipadamente a todos que se dignarem comparecer a esse acto de religião. (M. 7050)

Fallecimento

✝ Falleceu no dia 31 de dezembro, em Barão Homem de Mello, Estado do Rio, a senhorita CLOTILDE ROSALIA DE MELLO NUNES, filha do finado engenheiro coronel Manoel Luiz de Mello Nunes e de d. Bertha Arminda de Mello Nunes.

Alice Barros de Aquino Ribeiro

✝ Dr. João Aquino Ribeiro e filhos, Anna Clara e Aida Paes de Barros, Anna Angela de Oliveira Pinto e mais parentes, penhorados, agradecem a todos que acompanharam os restos mortaes da sua sempre lembrada esposa, mãe, irmã e sobrinha ALICE BARROS DE AQUINO RIBEIRO e de novo convidam para assistirem á missa de setimo dia que será rezada quinta-feira, 5 do corrente, na egreja do Immaculado Coração de Maria, á rua Cardoso, Meyer, ás 8 horas, agradecendo antecipadamente a todos que comparecerem. (M. 6343)

Commendador José Rubim de Carvalho Guimarães

✝ A Companhia "Port of Pará" cumpre o doloroso dever de convidar os parentes e amigos do seu saudoso e muito estimado consultor technico, commendador JOSE' RUBIM DE CARVALHO GUIMARÃES a assistirem á missa que, por sua alma, mandam rezar na cathedral da Candelaria, na proxima quinta-feira, 5 do corrente, ás 9 horas do dia, setimo dia do seu fallecimento. Por esse acto de religião e caridade se confessa antecipadamente reconhecida. — Rio de Janeiro, 2 de janeiro de 1922. (M. 6431)

IRMANDADE DO S. S. SACRAMENTO DE SANTA RITA

Ernesto Lirio de Siqueira

(PROVEDOR)

✝ A mesa administrativa desta Irmandade manda celebrar, amanhã, quarta-feira, 4 do corrente, ás 9 horas, na matriz de Santa Rita, missa por alma do seu provedor ERNESTO LIRIO DE SIQUEIRA, convidando a exma. familia do extincto e todos os irmãos desta Irmandade para assistirem a esse acto de religião. (M. 7254)

CORÔAS DE BISCUIT

Artigo fino
— RUA DO PASSEIO, 62 — (6225)

Ernesto Lirio de Siqueira

✝ Sua viuva e demais parentes agradecem ás pessoas que se dignaram acompanhar o seu enterro e ás que enviaram pezames e communicam que a missa de 7º dia, por sua alma, se realizará amanhã, quarta-feira, 4 do corrente, ás 9 horas, na matriz de Santa Rita, pedindo dispensa de apresentação de condolencias pessoaes. (M. 7243)

Um corpo sadio e cheio de vigor...
Obtem-se tomando

GUARANÁ

Kº. de 12$ para cima.
Deposito: Rua do Ouvidor 120
— CASA GUARANA' — (1161)

Amelia Pinto Monteiro Vianna

✝ Norberto Martins Vianna, Eduardo Pinto Vianna, [illegible] Vianna [illegible] sem expressões que traduzam o profundo reconhecimento que tem com as pessoas de sua amizade, e assim, na impossibilidade de agradecer directamente a todos que no decurso da molestia, morte e enterramento de sua idolatrada companheira e mãe manifestaram seus sentimentos de amizade para com aquella inesquecivel morta [illegible] hypothecando-lhes a mais sincera [illegible] Outrosim, previnem a todos os amigos e parentes que, por pedido da finada, não haverá actos religiosos nem luto. (M. 6345)

Henriqueta Walenstem Vieira de Freitas

(NE'NE')

✝ Maria do [illegible], Norival de Freitas, [illegible] Freitas, Chigerico Freitas, Lavinia Freitas, Betty Freitas e Nivia Freitas, rogam aos demais parentes e amigos de sua esposa e mãe HENRIQUETA WALENSTEM VIEIRA DE FREITAS o comparecimento á missa do 7º dia, que, pelo seu eterno descanso, será rezada hoje, terça-feira, 3 do corrente, na egreja da Lapa do Desterro, ás 9 horas da manhã, antecipando desde já os seus agradecimentos.

FLORICULTURA BARBACENA
Assembléa 113. T. 1801 C. Corôas e Palmas de flôres naturaes por preços modicos.

GUARANÁ-PÓ

[illegible] C/ desconto — Vidro 7$, 3$ e 5$. Unico processo Hygienico [illegible] Eduardo Suceno, rua S. José [illegible] Plantas e Especificos [illegible] toda a molestia. [illegible] Café de cevada. [illegible]

Fundidor de bronze

Precisa-se. Rua Frei Caneca [illegible]

AUTO-PIANO

Vende-se um, com lindissima caixa de côr clara, com algumas musicas e banco. Urgente, devido a viagem. Informa-se telephone 241. Villa. (M. 6693)

Piano Allemão

Vende-se um do afamado fabricante Sponnagel, com pouco uso, corpo metal, cordas cruzadas, sem defeito. De particular que se retira. Barão Mesquita, 507, bonde Andarahy. (M 6668)

Compra de predio

Compra-se um bem localizado, em centro de terreno, com jardim na frente, nas Laranjeiras, Botafogo, Santa Thereza, Copacabana, de 80:000$000 a 100:000$000. Não se quer intermediarios. Cartas para Mme. Schneider, nesta jornal. (M 6241)

PREDIOS

Alugam-se tres esplendidos predios, acabados de construir, na travessa do Mosqueira ns. 4, 6 e 10. Casa [illegible] Trata-se na secretaria da Ordem de São Francisco de Paula.

CARPINTEIROS

Precisa-se de ajudantes á rua São Bento n. 5, 1º andar. (M 6665)

Cachorro Fox-terrier

Compra-se um legitimo. Carta nesta folha, a J. W.

Caminhões "Ford"

Grande venda annual, rua [illegible] 150, em frente ao Theatro [illegible] Acceita-se com 20:000$000 [illegible] Preços reduzidissimos. (M. 6797)

Socio Capitalista

negocio muito lucrativo, principalmente para a Exposição do Centenario. O interessado não deseja tomar nem perder tempo inutilmente e pede offerta de quem estiver em condições, sob "Negocio Exposição", a esta folha. (M 6636)

AÇOUGUE

Em virtude de ter que se retirar por motivo maior, um pouco tempo para fora do paiz, vende-se um bem preparado e localisado, com bom contrato, á rua Bento Lisboa n. 146, Cattete. (M 5909)

VERÃO EM PETROPOLIS

O hotel Brasileiro, á rua Floriano Peixoto n. 39, ainda dispõe de alguns aposentos proprios para familias de tratamento. (M 4814)

Pensão Vezuvio

Dispõe de lindas salas e quartos com pensão, a casaes ou cavalheiros de tratamento. Rua do Cattete 1, sobrado. (M 5848)

JAPUASSU'?

(M 7071)

CREADA

Precisa-se de uma boa cozinheira sem compromisso, que dê referencias de sua conducta e que durma no aluguel; na rua Barão do Bom Retiro 526. (M 6217)

SERVENTE

Precisa-se de um para pharmacia. — Rua Cattete, 90, com Dr. Olympio. (M 6323)

LARANJEIRAS, 328

TELEPHONE BEIRA MAR 1371

Alugam-se salas e quartos confortaveis e arejados, a pessoas de tratamento, com ou sem pensão. Gerencia allemã. Cozinha estrangeira. Fala-se allemão, francez, italiano e hespanhol. (M 7111)

Louça de ferro esmaltado

Da "Columbian Enameling and Stamping Comp.", vende-se á rua da Quitanda n. 188. Telephone Norte 5739, com José Teixeira d'Almeida & Cia. (M 6052)

Consultorio medico

Aluga-se uma sala mobilada em consultorio medico, installado em boas condições. Uma ou duas horas, tres vezes por semana. No melhor ponto da rua Uruguayana n. 43. Trata-se das 1 ás 3 horas. (M 7162)

Tijolos "Estrella"

O melhor, a preço modico. Fornecimento de qualquer quantidade. Prompta entrega. Rosi, Pedreira & Comp. Rua dos Ourives 14, sala 7. Telephone Norte 3787. (M 7165)

AUTO-PIANO

Por motivo de viagem vende-se um grande formato, com 80 rolos de musica, por 4:000$000, na rua Rio Grande do Norte n. 4 — (Meyer). (M 6490)

Porcos Canastrão

Vendem-se leitões superiores, de 3 mezes. Informações com o sr. Alexandre M. de Andrade, Conrado Niemeyer — Linha Auxiliar — Estado do Rio. (M 7042)

Loulou's da Pomerania

Vendem-se pretos, legitimos, com dois mezes. Avenida Henrique Valladares n. 23, terreo. (M 7058)

Optimo negocio

Traspassa-se um botequim fazendo bom negocio, distante da estação de Bangu', cinco minutos (marco 6). Trata-se com Antonio Pinheiro, no mesmo botequim. O motivo se dirá ao pretendente. (M 6143)

LIVROS

Grande e verdadeira liquidação de livros, no Centro Bibliographico Brasileiro. Esta liquidação é devido ao arrazamento do morro do Castello, para a entrega da casa. Romances a 100 réis, 200 réis, 500 réis e livros de direito, medicina, engenharia, classicos; Livros de religião e grande quantidade de Dramas, Comedias, scena comicas e Diccionarios, etc., tudo a resto de barato. Aproveitem a occasião. Rua de S. José, 37. (9536)

Impotencia

e Neurasthenia, Insomnia, Espermathorrea. — Cura certa, radical e rapida, no gabinete Electrotherapico do: DR. NEVES DA SILVA LARGO DA CARIOCA, 10. De 1 ás 6. (4964)

SOBRADO

Aluga-se no Cattete, com cinco quartos, duas salas, copa, banheira, agua quente e fria, quintal, etc. Informações á rua do Cattete ns. 55 e 57. — Liquidadora (casa de moveis). (8416)

GARAGE

Vende-se uma importante garage, completamente montada, com todas as officinas e capacidade para 120 carros. Trata-se na Directoria do Banco do Rio de Janeiro, rua da Alfandega n. 36. (8306)

OURO m. 4$000

Prata, de 60 a 500 réis — Dentes pivot de platina, 1$500 — Brilhantes, a 1:000$000 o quilate. — Baixellas de prata e antiguidades, paga-se 50% mais que outra casa, a JOALHERIA PARIS R. Uruguayana n. 41 (M 6592)

CASA MOBILADA

Aluga-se uma elegante e confortavel casa á rua Copacabana, com todo o necessario para uma familia de tratamento. Trata-se na administração desta folha. As chaves estão na Av. Atlantica, 250. (5946)

CASA VASIA

Vende-se ou aluga-se a esplendida casa da travessa do Navarro n. 174 — Catumby — em centro de grande terreno, com cinco quartos, etc. Trata-se na rua do Rosario n. 69, sobrado, com Leopoldo. (8653)

Sabão da Costa de B. M. Silva

Approvado pelo D. N. de Saude Publica.

O unico que é infallivel, na sarna, coceiras, darthros, eczemas, frieiras, feridas, espinhas. O mais poderoso na extincção da caspa e manchas da pelle.

O unico receitado pela classe medica.

Este producto agora é fabricado pelos processos mais modernos em machinas adquiridas na Europa, por isto seu fabricante chama attenção das Exmas. familias e cavalheiros deste sabonete, para o banho em geral, especialmente das creanças.

Preço: 1$000 em todo Brasil.

Vende-se em todas pharmacias, drogarias e perfumarias.

Depositarios: Drogaria Pacheco, Granado, Werneck, Baptista, Orlando Rangel e Pharmacia Avenida.

Pedidos para os Estados, á B. M. SILVA — Assembléa, 102, Tel. C. 1160 — Rio. (9285)

FORMI-GAZ

O MAIS PODEROSO FORMICIDA ATÉ HOJE CONHECIDO E O MAIS SIMPLES NA SUA APPLICAÇÃO.

Chamamos a attenção dos Srs. Lavradores para o grande formicida FORMI-GAZ destruidor das formigas saúvas sem machina ou outro auxilio.

Vendas e mais informações na rua do Mercado n. 39 — Rio de Janeiro,

H. W. APPLEBY

(L 18050)

Machinas de Contabilidade, Sommar e Calcular Burroughs

Estamos promptos a emprestar a qualquer firma idonea, ao prazo que seja combinado, uma Machina de Sommar e Calcular "Burroughs" para ajudar os guarda-livros a fazer seus balanços annuaes e outros trabalhos de contabilidade. Fazemos isto sem despeza ou compromisso de especie alguma por parte das firmas interessadas.

E' o methodo mais pratico para demonstrar o valor real das nossas machinas, e para que o commerciante possa saber se ha ou não vantagens em usar uma dellas em seu escriptorio. Para demonstrações é só telephonar para Norte 6392.

J. E. THOMPSON, REPRESENTANTE

Rio de Janeiro — RUA DO OUVIDOR, 81 - 1°.

São Paulo — LARGO DA SE' N. 15 - 1°.

Osram

(M 6635)

OURO

Ouro M. 3$500; prata de 60 a $300; platina, 8$000; brilhantes 1:500$000 kt. — Joias usadas e dentaduras. Antiguidades, paga-se principescamente, na JOALHERIA CARVALHO — RUA URUGUAYANA, 135-A. (M 6622)

Verão em Petropolis

Aluga-se em bello sobrado novo, ainda não habitado, o qual dispõe de quatro quartos, dito para creados, duas salas, saleta, banheiro com agua quente e fria, tanque para lavagem e bom quintal. Esta casa pode ser alugada com moveis e mobilada com apuro e dista apenas tres minutos da estação. Ver e tratar á rua Paulo Barbosa 36. (M 7054)

CALLISTA

A. Ferdin, especialista em unhas encravadas. Attende a chamados pelo telephone Norte 921. Preço: 5$000. (M 6681)

GUARDAS LIVROS

Diplomados — Cursos officiaes para contadores — Avenida Rio Branco n. 101 — Instituto Commercial. (8398)

SALA DE FRENTE

Aluga-se uma no primeiro andar — LARGO DA CARIOCA, 10. (8459)

Correspondente

Precisa-se de um bom dactylographo, correspondendo em francez e portuguez. Cartas, com referencias, ao Banco Italo Belge, Caixa Postal 1915, Rio de Janeiro. (M)

BOM EMPREGO

Só se obtem sendo diplomado pelo Instituto Commercial — Avenida Rio Branco n. 101. (8398)

Fabrica de Tecidos

Algodão, fios ou estamparia, alvejamento, para Capital ou Estados, offerece-se tinturoiro-chimico habilitado; carta a esta redacção para Bonxellas Chimico. (M 7228)

Santa Thereza

SCHNEIDERIN UND MODISTIN

Zwei Wienerinnen empfehlen sich fur Anfertigung von eleganten Kleidern und Huten; daselbst werden auch nett. Kinderkleider gemacht. Massige Preise. Tel. Central 4459. Hirsch-Savoy, Ladeira do Meirelles n. 35. (M 6149)

PETROPOLIS

Para passar o verão precisa-se alugar dois aposentos em communicação, prefere-se pensão particular de tratamento. Escrever a M. Angelim — Caixa Postal 861. (8465)

PENSÃO ZURICH

172, Praia de Botafogo

Tel. Sul 435. (8451)

OURO 3$100

Prata, platina, brilhantes, perolas, dentaduras usadas, compram-se na JOALHERIA DE PELISBERTO DE OLIVEIRA. Fabricam-se de encommenda, trocam-se, reformam-se e concertam-se joias. Concertos garantidos de joias e relogios. R. URUGUAYANA, 212, loja. (M 4956)

Sitio em Itatiaya

Na estação de Campo Bello, serra do Itatiaya, a 4 kilometros de distancia, vende-se um com boa casa de moradia, forrada e assoalhada, agua encanada de mina, lindo ribeirão com cachoeira para banhos, egoto, fogão economico e todas as commodidades, clima e agua os melhores do Brasil; preço 10:000$000; informar á rua da Alfandega 213, pharmacia. (M 6447)

VENTILADORES

Concertos e installações electricas, de luz e qualquer apparelho. Rua São José n. 27. (M 6440)

GUARDA LIVROS

Precisa-se de um moço solteiro, que conheça escripturação mercantil, que escreva a machina e que tenha boa calligraphia. Informações á Caixa postal 1458, Rio. (M 6459)

PHARMACIA

Precisa-se de um pratico á rua José Bonifacio, 36, Nictheroy. (M 6458)

AUTOMOVEIS

Vendem-se diversos, inglezes, allemães, typo Sport, doutor, phaeton, etc. Cartas a F. M., neste jornal, indicando moradia. (M 6467)

CARRINHO

Necessita-se de um para a campanha, de 2 rodas, lotação 3 pessoas, 1 animal, com arreios, tudo em bom estado. Propostas detalhadas a J. R. V., no escriptorio desta folha. (M 6466)

LINHO BELGA

Vendem-se toalhas, lenços, fronhas, toalhas de mesa e de rosto, lençoes, etc. Vende-se pequena partida ou a retalho. Inf. á rua Senador Furtado, n. 88. (M 6460)

SIRROCO

Vende-se um muito poderoso, conjugado com motor electrico, entrada de 30 pollegadas, saida 32, para resfriar cinemas, theatros, fabricas, pavilhões de exposição, etc. Theophilo Ottoni, n. 99. (M 6463)

SALA DE VISITA

Vende-se, por motivo de viagem, uma quasi nova, de peroba escura, estofamento de setim, 8 peças, por preço de occasião. Beco do Leandro n. 6 (Real Grandeza, Botafogo). (M 6477)

SOBRADO

Aluga-se um completamente novo e encerado, com 4 quartos, 2 salas, banheira esmaltada, etc., á rua de São Pedro n. 179, ao pé do largo do Capim. Aluguel 500$000. Ver e tratar na loja. (M 6472)

LEME

Alugam-se 2 quartos a pessoas de tratamento. Cosinha de 1ª ordem. Casa proximo á praia. Informações telephone Villa 2241. (M 6473)

GABINETE

Aluga-se um, excellente para consultorio medico ou dentista, á rua Uruguayana n. 95. Trata-se na loja. (M 6511)

QUARTO

Aluga-se um mobilado, bem arejado, com todo o conforto, em casa de familia riograndense e de todo respeito, dando-se preferencia a pessoa estrangeira. Rua General Canabarro n. 52 (S. Christovão). (M 6509)

GUARDA LIVROS

Collocado, dispondo de tempo, acceita escriptas avulsas. Informações á rua do Carmo, 23. Teleph. Norte 5561. (M 6502)

Conde de Bomfim

Aluga-se, á rua Sto. Henrique 60, excellente casa, com 5 dormitorios, 2 salas, copa, banho quente e frio, despensa, fogão a gaz, 2 quartos fóra para creados, grande pomar. E' recuada e tem jardim na frente e ao lado. Póde ser vista hoje, durante todo o dia. (M 6504)

LIMADORES

Precisa-se de limadores metallurgicos, na Fabrica Guarany, rua do Rezende n. 186 e 188. (M 6501)

SITIO

Vende-se um, proximo de estação, a 600 m. de altitude, com boa casa, agua e animaes. Informa Telles, rua 1° de Março, 55. (M 6491)

COPACABANA

Aluga-se por quatro mezes uma casa completamente mobilada, para pequena familia, proximo dos banhos de mar. Preço modico. Trata-se com o sr. Izidoro. Telephone 1070 Norte, das 11 ás 4 horas. (M 6483)

Cadeiras austriacas

Vendem-se até 90, em bom estado. Rua Haddock Lobo n. 20, cinema. (M 7257)

Automovel Studebaker

Vende-se um de 4 cylindros, relogio redondo; trata-se das 12 ás 15 da tarde, rua Joaquim Silva 64, Garage Lapa, com Angelo. (M 7260)

CASA MOBILADA

Aluga-se uma confortavel, preço modico, ou traspassa-se a quem quizer comprar os moveis. Trata-se á rua Voluntarios da Patria n. 198, casa 2. (M 7261)

Berloque perdido

Pede-se a quem encontrar um berloque de Onine com pequena corrente de ouro, caido hontem de uma corrente de relogio que se arrebentou, no bonde da Gavea, no ponto de mudança da praia do Flamengo para a rua Dois de Dezembro, para levar ao Hotel Suisso, rua da Gloria n. 68, ao sr. Guilherme, gerente, que será convenientemente gratificado. (M 7269)

ALUGA-SE

Boas salas para officinas ou ateliers, na rua Sete de Setembro n. 101. (M 7268)

Terreno — Ipanema

Vende-se um terreno de 20 x 100, com frente para duas ruas, numa das quaes passa o bonde. Tratar na rua Guanabara, 85. (M 6507)

CASA MOBILADA

Aluga-se uma, mobilada com conforto, com cinco quartos, duas salas, saleta, cozinha, fogão a gaz, banheiro, aquecedor, jardim e mais dependencias, etc. Só se aluga a familia de tratamento que não tenha creanças e por tres mezes, no principio da rua Jardim Botanico. Tratar tel. Sul 1846. (M 7263)

Gabinete Dentario

Vende-se novo, em bom ponto, por 4:000$000. Informação Catão. Casa Cirio. (M 7247)

DIVINA

Sempre mesmos affectos. Saudade. Exames seguidos aqui até 8. Livre cerca 1 hora tarde. (M 6391) *Bronsart.*

TYPOGRAPHIA

Vende-se uma machina Liberty 35 x 45, sem defeito. Rua Camerino, 106. (M 6381)

Moças previdentes

Aprender a cortar e a fazer os vossos vestidos e chapéos é garantir o vosso futuro. Ensina-se por methodo rapido e efficaz. Trav. S. Francisco de Paula n. 6, 2° andar, em frente ao Mercado de Flôres, ás terças, quintas e sabbados, das 13 ás 17 horas, e rua General Bruce 296 (S. Christovão), ás segundas, quartas e sextas, das 13 ás 17 h. (M 6386)

EMPREGO

Rapaz, conhecendo regularmente Francez e Inglez, e tendo carteira de reservista, procura collocação em um banco ou escriptorio commercial. Cartas neste jornal, a S. C. R. (M 6392)

ESCRIPTORIO

Aluga-se uma espaçosa sala, com tres janellas de frente. Rua S. Pedro, 14, 2°; tem elevador. (M 6400)

BICYCLETA

Compra-se uma para menino de 12 annos. Rua das Palmeiras n. 9: Botafogo, das 8 ás 12 horas. (M 6364)

Pensão Alhambra

A 10 METROS DO MAR

Arejados aposentos e appartamentos para familias ou cavalheiros de respeito. Optimo cozinheiro e impeccavel serviço. Jardim, garage, etc.; casal desde 400$. S. Vergueiro, 85 a 87. (M 6405)

TIJOLOS

Vende-se por preços vantajosos, na rua São José n. 78, sob. (M 6420)

PETROPOLIS

Aluga-se em Cascatinha, proximo á linha de bondes, uma optima chacara com boa casa e superior terreno bem cultivado, faz-se contrato por 5 ou 7 annos; para ver e tratar á rua da Cascatinha, 18, com a proprietaria. (M 6417)

PREDIOS

Vendem-se dois, proximo de bonde e estação do Meyer, negocio de occasião e directo. Para informações com Magalhães, rua General Camara, 78, sobrado. (M 6367)

PHARMACIA

Vende-se uma boa pharmacia; informa-se no Café Centenario, S. José n. 108. (M 6370)

COMMERCIO

Rio, 2 de janeiro de 1922.

NOTAS DO DIA

Hoje, ás 3 horas da tarde, deverá realizar-se a assembléa da Previsora Rio-Grandense.

Hoje, ao meio-dia, deverão reunir-se os credores da fallencia do Banco Francez para o Brasil, e á 1 hora da tarde, os da de Seraphim Soares da Silva.

No 1° corpo de trem, termina hoje, á 1 hora da tarde, o prazo para o recebimento de propostas para o fornecimento de generos alimenticios e artigos de expediente, e na Estrada de Ferro Central do Brasil, para o de materiaes de escriptorio.

ASSEMBLÉAS

ANNUNCIADAS

Companhia Melhoramentos da Ilha do Governador, dia 4, ás 2 horas da tarde.

CONCORRENCIAS

ANNUNCIADAS

Estrada de Ferro Oeste de Minas, para o fornecimento de artigos e materiaes de pintura, dia 4, á 1 hora da tarde.

Almoxarifado Geral da Prefeitura, para o fornecimento de 5.000 caixas de gazolina, dia 5, á 1 hora da tarde.

Estrada de Ferro Oeste de Minas, para o fornecimento de diversos materiaes, dia 5, á 1 hora da tarde.

Estrada de Ferro Central do Brasil, para o fornecimento de dormentes de bitola larga, de madeira de lei, dia 5, á 1 hora da tarde.

Directoria Geral de Obras e Viação da Prefeitura, para o calçamento a parallelipipedos, sobre base de macadame, da rua Bethencourt, no districto do Andaraby, dia 5, ás 2 horas da tarde.

Estrada de Ferro Central do Brasil, para o serviço de carretos da intendencia, dia 7, á 1 hora da tarde.

Estrada de Ferro Oeste de Minas, para o fornecimento de artigos de electricidade, dia 7, á 1 hora da tarde.

Inspectoria de Mattas, Jardins, Caça e Pesca, para o arrendamento do restaurante da Quinta da Boa Vista, dia 7, á 1 hora da tarde.

Collegio Militar do Rio de Janeiro, para o serviço de lavagem e engommagem de roupa dos alumnos, dia 9, á 1 hora da tarde.

Estrada de Ferro Oeste de Minas, para o fornecimento de oleo, estopa e sebo, dia 9, á 1 hora da tarde.

Estrada de Ferro Central do Brasil, para a venda de escolha das escorias de carvão das locomotivas, em 1922, dia 9, á 1 hora da tarde.

Estrada de Ferro Central do Brasil, para a venda de papeis e cartões velhos, dia 10, á 1 hora da tarde.

Collegio Militar do Rio de Janeiro, para a lavagem e engommagem da roupa dos alumnos, dia 9, á 1 hora da tarde.

Directoria Geral de Obras e Viação da Prefeitura, para o calçamento a parallelipipedos, sobre base de macadame da avenida Rodrigues Alves, no trecho fronteiro ao armazem n. 12, dia 4, ás 2 horas da tarde.

Escola do Estado Maior, para fornecimento de artigos de expediente, forragem, alimentação preparada, e outros artigos, dia 10, ás 10 horas.

Commissão Executiva do Centenario, para o serviço de transporte de passageiros, no recinto da exposição, em caminhos japonezes, dia 14, ás 2 horas da tarde.

REUNIÃO DE CREDORES

Fallencia de Pedro Jano, dia 6, á 1 hora da tarde.

Credores de Herman Lundgrem Junior, dia 7, ás 2 horas da tarde.

Fallencia de Alipio Valguaredo, dia 8, á 1 hora da tarde.

Fallencia de Huon & C., dia 8, ao meio-dia.

Fallencia da The Red Star Company, dia 12, ás 2 horas da tarde.

TRANSFERENCIAS

SUSPENSAS

Companhia Mineira de Lacticinios, até ao inicio do pagamento do dividendo.

Banco Portuguez do Brasil, do dia 26 até o pagamento do dividendo.

Banco Mercantil do Rio de Janeiro, até ser iniciado o pagamento do dividendo.

Banco do Commercio, do dia 27 até ao inicio do pagamento do dividendo.

Banco do Brasil, do dia 31 até ao pagamento do dividendo.

PAGAMENTOS

ANNUNCIADOS

Hoje — Companhia Brasileira de Carbureto de Calcio, juros.

Dia 4 — Escola de Engenharia de Porto Alegre, juros.

Dia 5 — Companhia Docas da Bahia juros.

Dia 5 — Companhia Ideal de Armazens Geraes, dividendo de 40$000.

Dia 5 — Sociedade Propagadora das "Bellas Artes", juros.

VENDAS JUDICIAES

Dia 4 — Corretor Orozimbo Muniz Barreto, 13 apolices Uniformizadas, de 1:000$, 17 ditas do Estado de Minas Geraes, de 1:000$, e 39 ditas do Estado do Rio de Janeiro, de 100$000, 4 1/2 %.

CAMBIO

Os trabalhos desse mercado, ainda hontem, foram iniciados em condições estaveis, com o Banco do Brasil sacando de 7 11/32 a 8 d. e os demais a 7 9/32 e 7 5/16 d.

As letras de cobertura eram cotadas a 7 3/8 e 7 13/32 d.

Durante o dia o mercado firmou-se, passando o Banco do Brasil a fornecer cambiaes de 7 3/8 a 8 d. e os restantes a 7 5/16 e 7 11/32 d.

O papel particular achava collocação a 7 7/16 d.

Os negocios conhecidos foram regulares, fechando o mercado em posição firme, com os bancos estrangeiros sacando a 7 7/16 d.

TABELLA DOS BANCOS

	90 d/v	Vista
Londres	7 9/32 a	8 d.
	(30$061)-(30$000)	
Paris	$640 a	$643
Nova York	—	7$730

	90 d/v	Vista
Londres	7 5/32 a	7 7/32
	(33$537)—(33$246)	
Paris	$643 a	$648
Nova York	7$850 a	7$930
Canadá	—	7$540
Hespanha	1$185 a	1$205
Portugal	$620 a	$640
Italia	$348 a	$355
Belgica	$613 a	$623
Hamburgo	$044 1/2 a	$050
Rumania	$075 a	$100
Japão (yen)	3$790 a	3$850
Austria		$005
Syria	$621 a	$651
Buenos Aires (peso, ouro)	6$040 a	6$100
Buenos Aires (peso, papel)	2$660 a	2$700
Montevidéo	5$780 a	5$940
Hollanda (florim)	2$890 a	3$000
Vales, café	$645 a	$647
Dinamarca	1$601 a	1$640
Noruega	1$475 a	1$590
Suecia	2$000 a	2$020
Suissa	1$544 a	1$580
Beyrouth	—	7 5/32
Vales ouro, por 1$	—	4$320

CABO

Londres	7 1/8 a	7 3/16
Nova York	7$930 a	8$050
Canadá	—	7$590
Portugal	—	$630
Hollanda (florim)	—	2$940
Hespanha	1$190 a	1$200
Noruega	—	1$185
Dinamarca	—	1$613
Suissa	1$554 a	1$565
Hamburgo	—	$045
Paris	$648 a	$650
Buenos Aires (peso, ouro)	—	—
Buenos Aires (peso, papel)	—	2$665
Italia	$350 a	$352
Suecia	—	2$015
Belgica	$616 a	$623

Dollars (papel)	—	—
Liras (papel)	—	—
Peso argentino (papel)	—	2$700
Peso uruguayo, (papel)	—	—
Ouro nacional (moeda de 20$)	—	—
Marcos (papel)	—	—
Franco belga (papel)	—	—
Marcos (papel)	—	—
Coroas austriacas (ouro)	—	—
Pesetas (papel)	—	1$200
Escudos (papel)	—	$800

CURSO OFFICIAL DO CAMBIO

Sobre Londres	7 5/32	7 35/64
" Paris	$641	$644
" Montevidéo	—	5$801
" Nova York	—	7$857
" Hespanha	—	1$191
" Italia	—	$349
" Portugal (escudos)	—	$621
" Palestina	—	—
" Syria	—	—
" China	—	—
" Suissa	—	1$555
" Japão (yen)	—	3$820
" Hamburgo	—	$045
" Buenos Aires (peso ouro)	—	6$100
" Buenos Aires (peso papel)	—	2$677
" Hollanda (florim)	—	2$916
" Beyrouth	—	—
" Suecia	—	—
" Dinamarca	—	—
" Rumania (lei)	—	$075
" Austria (coroas)	—	$005
" Canadá	—	—
Extremos:		
Caixa matriz	7 9/32 a	8 d.
Bancario	7 5/16 a	7 13/32
Soberanos	—	—
Libras (papel)	—	—
Francos (papel)	—	$640
Francos (ouro)	—	—

CAFÉ

EDUARDO ARAUJO & Cia

PRESTAM AS MELHORES CONTAS

RUA MUNICIPAL, 28 - RIO

(0214)

MOVIMENTO DO CAFÉ

SANTOS

Dia 31:

	Saccas
Entradas	30.548
Desde 1°	795.255
Média	25.653
Desde 1° de julho	4.550.038
Saidas	—
Existencia	3.079.536
Preço: typo 4	17$300
Posição do mercado:	calmo

RIO

Pauta, 1$170

Entradas em 31:

	Saccas
E. F. Central	2.500
E. F. Leopoldina	10.449
Barra a dentro	—
Cabotagem	2.078
Total	15.027
Desde 1°	465.512
Média	11.791
Desde 1° de julho	2.277.383
Média	11.310
Embarques em 31:	
Estados Unidos	—
Europa	7.345
Cabotagem	950
Pacifico	—
Rio da Prata	—
Total	8.295
Desde 1°	338.949
Desde 1° de julho	1.625.144
Existencia em 2	1.717.754

Hontem, esse mercado abriu estavel, com regular quantidade de café na taboa e alguma procura. Nas primeiras horas foram apuradas vendas de 3.546 saccas, na base de 20$, a arroba, pelo typo 7.

A' tarde, foram realizados negocios de mais 3.369 saccas, ao mesmo preço da manhã, fechando o mercado em posição inalterada.

Nova York não funccionou, por ser dia feriado. Não houve entradas.

Passaram por Jundiahy 31.000 saccas.

COTAÇÕES

	Americanos
Typo 3	22$800
Typo 4	22$100
Typo 5	21$300
Typo 6	20$500
Typo 7	20$000
Typo 8	19$400
Typo 9	18$400

ROCHA FARIA & Cia.

End. Tel. — ROCHAFARIA

Escriptorio: Rua Buenos Aires, 160, 1° andar, Telephone 2.254, Norte. Armazem: RUA DA SAUDE, 333. Telephone 3.035, Norte. Caixa postal 710.

— Codigo telegr.: RIBEIRO —

Preços por 15 kilos:

Typo 2	23$800 a	24$300
" 3	22$800 a	23$300
" 4	21$800 a	22$100
" 5	21$300 a	21$800
" 6	20$800 a	21$300
" 7	20$000 a	20$400
" 8	19$600 a	19$900
" 9	19$200 a	19$500

Informações: mercado ESTAVEL.

MOVIMENTO DO CAFÉ A TERMO

Hontem, as bolsas do café a termo não funccionaram.

Pinto, Lopes & C.

Escriptorio, r. General Camara, 43 — Rio. *Armazem: r. Coronel Pedro Alves, 98.*

EXPORTADORES e COMMISSARIOS de CAFÉ.

A' PRAÇA

PINTO, LOPES & CIA. communicam que transferiram o seu escriptorio, da rua dos Benedictinos n. 25, para a RUA GENERAL CAMARA N. 43, sobrado, onde continuam ao inteiro dispôr dos seus amigos desta Praça e do Interior.

Rio de Janeiro, 1 de janeiro de 1922.

PINTO, LOPES & CIA.

BARBOZA, ALBUQUERQUE & COMP.

Secção de café

Dispondo de ARMAZENS GERAES Recebem café e adeantam sobre conhecimentos

COBRANDO ARMAZENS E CORRETAGENS

Caixa n. 632 — Rua do Rosario n. 101

— Cotações 15 kilos —

Typos	Sul e oeste de Minas	Outras Procedencias
2..	25$533 a 25$737	24$001 a 24$205
3..	24$818 a 25$023	23$286 a 23$491
4..	23$797 a 24$001	22$571 a 22$776
5..	22$776 a 22$980	21$754 a 21$959
6..	21$734 a 21$959	20$937 a 21$141
7..	20$733 a 20$937	20$427 a 20$632
8..	19$916 a 20$120	19$608 a 19$814
9..	19$099 a 19$303	18$792 a 18$997

Informações: mercado ESTAVEL.

Collocamos cafés a chegar mediante amostras. — *Sabino De Robertis*, encarregado.

ASSUCAR

O mercado do assucar funccionou, hontem, sem maior movimento e frouxo, com os preços ainda em declinio bastante accentuado. Foram assim pequenas as saidas e tambem as entradas não augmentaram.

MOVIMENTO DO MERCADO

	Saccas
Stock anterior	247.840
Entradas:	
De Campos	3.526
De Santa Catharina	—
De Maceió	—
De Sergipe	—
Total	3.526
Desde 1°	157.486
Saidas	4.687
Desde 1°	99.940
Stock hontem á tarde	246.685

COTAÇÕES

	Por kilo	
Mascavo	$330 a	$360
Idem 3ª sorte	Nominal	
Branco usina	Não ha	
Demerara	—	
2° jacto	$400 a	$420
Mascavinho	$350 a	$380
Branco, crystal	$460 a	$500

TOUCINHO

	Kilo	
Couraum	1$400 a	1$500
De fumeiro	2$100 a	2$200

FUBAS

De milho	Por 50 kilos
Mimoso	23$000 a 24$000
Fino	18$500 a 19$000
Especial	16$000 a 17$000
Commum	15$000 a 15$500
De arroz	33$000 a 34$000

ALGODÃO

O mercado do algodão funccionou, hontem, animadissimo, com um movimento desconhecido de entregas. Não accusou, porém, novas entradas e as cotações, embora inalteradas, ficaram com tendencias para a alta.

MOVIMENTO DO MERCADO

	Fardos
Stock anterior	22.059
De Natal	—
De Mossoró	—
De Maceió	—
Do Piauhy	—
De Pernambuco	—
Total	—
Desde 1°	14.361
Saidas	3.649
Desde 1°	14.453
Stock hontem á tarde	18.410

COTAÇÕES

	Por 10 kilos
Sertões	28$000 a 29$000
Primeiras sortes	27$000 a 28$000
Mediano	23$000 a 24$000
Paulista	Nominal

MAMONA

Oleos	Por kilo
Em caroço, kilo	$450
De mamona	1$600
De algodão	1$300
De côco	2$000

FARINHA DE TRIGO

Cotações	Por 44 kilos
1ª qualidade	32$000 a 32$500
2ª qualidade	30$500 a 30$700
3ª qualidade	29$500 a 29$700

BOLSA

O mercado de titulos regulou activo e com um movimento de negocios bastante animado. As apolices da União regularam firmes e com os preços melhorados. Foram cotadas varias municipaes e populares do E. do Rio, que tambem estiveram melhor collocadas. Apenas outros papeis completaram os trabalhos da Bolsa.

VENDAS

Apolices:	
Uniformizadas, de 200$, 5 a.	750$000
Ditas de 500$, 2, a.	750$000
Ditas de 1:000$, 1, 1, 5, 10, 2, 2, 20, 20, 20, 30, 30, 30, 33, 64, a.	770$000
Div. Emissões, de 1:000$, nom., 1, 1, 1, 2, 3, 20, 21, 23, 25, 25, 35, a	765$000
Ditas de 1917, port., 21, a	734$000
Ditas de 1920, port., 8, a	734$000
Ditas de 1921, port., 2, 3, a.	755$000
Ditas com juros, 20, a.	760$000
Municipaes, de 1906, nom., 5, a.	175$000
Ditas de 1917, port., 5, 10, a.	160$000
E. do Rio (Popular), 1, 2, 2, 2, 5, 17, a.	95$100
Ditas idem, 1, a.	96$000
Bancos:	
Portuguez do Brasil, port.,	
Companhias:	
50, a.	185$000
Seguros Integridade, 50, a	45$500
Florestal Fluminense, 50, a	67$500
Minas S. Jeronymo, c/dividendo, 140 a.	91$000

Victoria a Minas — nyma	92$000	90$500
Victoria a Minas	—	40$000
De tecidos:		
Magéense	90$000	—
America Fabril	260$000	252$000
Corcovado	128$000	120$000
Alliança	220$000	215$000
Petropolitana	—	240$000
Progresso Industrial	195$000	180$000
Confiança	185$000	—
Diversas:		
Docas de Santos	—	—
Ditas nom.	—	430$000
[illegible] nação	15$000	—
P. de Saneamento	55$000	49$000
Metallurgica	—	250$000
Melh. da Ilha do Governador	—	150$000
Docas da Bahia	48$000	40$000
Mercado Municipal	110$000	—
Diamantifera	—	4$000
Melh. no Maranhão	90$000	—
Loterias N. do Brasil	24$000	21$500
Carbonifera de Ararangua	—	21$000

OFFERTAS

Apolices	V.	C.
Uniformizadas, de 1:000$	—	765$000
[illegible] de 1:000$	767$000	765$000
[illegible] 1917, portador	738$000	730$000
Ditas de 1921	734$000	728$000
[illegible] 1920, portador	734$000	730$000
O. do Porto	—	750$000
Obrig. do Thesouro	1:000$000	985$000
[illegible] (Popular)	96$000	95$000
[illegible] nominaes	450$000	—
Ditas portador	—	440$000
[illegible] do Sul, de 1:000$	—	952$000
Ditas nom.	964$000	—
[illegible] e 1906 portador	—	174$000
Ditas idem, nom.	—	176$000
Ditas de 1917	—	160$000
Ditas idem, nom.	175$000	—
Ditas de 1914	—	164$000
Ditas nom.	170$000	—
Ditas de 18. 20	—	364$000
Ditas nom.	—	348$000
[illegible] 1920, portador	—	152$000
[illegible] nort. Decreto n. 1.535)	—	169$000
D[illegible] n. 1.535)	170$000	160$000
[illegible] roy	—	76$000
[illegible] ano	—	76$000
Ditas de Uberaba	50$000	80$000
Ditas de Valença	—	68$000
Ditas de Bello Horizonte	180$000	—
[illegible] do Brasil	185$000	—
Ditas nom.	185$000	—
Brasil	214$000	—
Lavoura	88$000	78$500
Commercial	—	—
Mercantil	300$000	290$000
Nacional Brasileiro	—	215$000
Commercio	—	—
Previsora Rio Grandense	500$000	—
Indemnizadora	[illegible]	—
Minerva	30$000	—
Integridade	—	48$000

Docas de Santos	—	190$000
Ind. Santa [illegible]	—	[illegible]
Mercado Municipal	—	204$000
Tecidos Magéense	165$000	—
America Fabril	197$000	190$000
Conf. Industrial	190$000	—
Tecidos Corcovado	190$000	—
Progresso Industrial	—	184$000
Casa Arens	—	100$000
Manuf. Fluminense	—	160$000
Corv. Brahma	—	[illegible]
Tecidos Alliança	201$000	195$000
C. Rural Internacional	180$000	—

EXPEDIENTE DA ALFANDEGA

Esta repartição arrecadou hontem a importancia de 57:261$803, de renda, sendo 28:813$180 em ouro e....... 28:448$625 em papel.

MOVIMENTO DO PORTO

ENTRADAS DO DIA 2

(Depois das 12 horas)

De Cardiff (directo), o paquete nacional "Taubaté", com 3.228 toneladas; carga: carvão á Companhia N. Lloyd Brasileiro.

De Buenos Aires e escs., o paquete francez "Lutetia", com 5.598 toneladas; carga: varios generos a G. Coatalem. Passageiros em 1ª classe: Marthe Sandos, Frederic Walther e senhora, Carmen Berute e filhos Rogerio E. Alvelo, Candido Souza, mme. G. de Bulbões e filha, Maurice Lebourg, Julio C. Porta, Louis Imez, Frank Compstey, Chazes Leon, Alberto Santos Dumont, mais tres passageiros em 2ª classe e seis em 3ª. Em transito, 217 passageiros.

De Bremen e escs., o paquete allemão "Hannover", com 4.920 toneladas; carga: varios generos a Herm Stoltz. Em 1ª classe, 14 passageiros e 46 em 3ª. Em transito, 617 passageiros.

De Aracaju' (directo), o paquete nacional "Itaqui" com 513 toneladas; carga: varios generos a Lage Irmãos.

SAIDAS DO DIA 2

Para Bordeaux e escs., o paquete francez "Lutetia".

Para Cabo Frio, o motor nacional "Leão do Norte".

Para Trieste, o vapor italiano "Carolina".

Para Hamburgo e escs., o paquete allemão "Oliva".

Para Porto Alegre e escs., o paquete nacional "Campinas".

MARITIMAS

VAPORES ESPERADOS

Portos do norte, "Prudente de Moraes"	3
Genova e escs., "Macapá"	3
Marselha e escs., "Formosa"	3
Londres e escs., "Highland Piper"	3
Portos do sul, "Campeiro"	3
Rio da Prata e escs., "Aurigny"	3
Bordeaux e escs., "Garonna"	3
Rio da Prata, "Re d'Italia"	3
Bremen e escs., "Bremerhaven"	4
Nova York, "Huron"	5
Rio da Prata, "Mendoza"	6
Japão e escs., "Mexico Maru"	7
Portos do norte, "Rio de Janeiro"	7
Rio da Prata, "Principessa Mafalda"	8
Rio da Prata, "Aeolus"	9
Rio da Prata, "Almanzora"	11
Portos do norte, "Pará"	11
Rio da Prata, "Principe di Udine"	11
Portos do sul, "Natal"	12
Rio da Prata, "Zeelandia"	13
Rio da Prata, "Vasari"	14
Hamburgo e escs., "Tocomé"	15
Rio da Prata, "Duca d'Aosta"	15

VAPORES A SAHIR

Rio da Prata e escs., "Garonna"	3
Pernambuco e escs., "Commandatuba"	3
Porto Alegre e escs., "Taquary"	3
Rio da Prata e escs., "Formosa"	3
Rio da Prata e escs., "Hannover"	3
Porto Alegre e escs., "Itapoan"	3
Manáos e escs., "Alba"	3
Rio da Prata e escs., "Highland Piper"	3
Havre e escs., "Aurigny"	3
Rio Grande e escs., "Bahia"	4
Pará e escs., "Ceará"	4
Genova e escs., "Re d'Italia"	4
Cabedello e escs., "Campeiro"	4
Liverpool e escs., "Barbacena"	4
Recife e escs., "Itauba"	5
Porto Alegre e escs., "Itapema"	5
Ceará e escs., "Minas Geraes"	5
Tutoya e escs., "Piauhy"	5
Rio da Prata e escs., "Huron"	5
Ponta d'Areia e escs., "Sumaré"	5
Santos e Aracaju' "Itaqui"	5
Rio da Prata e escs., "Goyaz"	6
Pará e escs., "Mucury"	6
Genova e escs., "Mendoza"	6
Montevidéo e escs., "Ruy Barbosa"	7
Rio da Prata e escs., "Mexico Maru"	7
Santos, "Philadelphia"	7
Porto Alegre e escs., "Itatinga"	7
Mossoró e escs., "Itaberá"	7
Porto Alegre e escs., "Capivary"	7
Recife e escs., "Assu"	8
Bahia e escs., "Prudente de Moraes"	8
Genova e escs., "Principessa Mafalda"	8
Pelotas e escs., "Itapacy"	8
Galweston e escs., "Tapajoz"	9
Rio da Prata, "Aeolus"	9
Manáos e escs., "João Alfredo"	10
Nova Orleans e escs., "Pelotas"	10
Hamburgo e escs., "Aracaju"	10
Rio da Prata e escs., "Orita"	10
Aracaju' e escs., "Itaperuna"	10
Porto Alegre e escs., "Itaquatiá"	10
Genova e escs., "Principe di Udine"	11
Southampton e escs., "Almanzora"	11
Amsterdam e escs., "Zeelandia"	13
Santos, "Rio de Janeiro"	13
Japão e escs., "Seattle Maru"	14
Nova York e escs., "Vasari"	14

...AS EM LEILÃO

Leilão de Penhores

EM 7 DE JANEIRO DE 1922
LIMA & VIEIRA
RUA BUENOS AIRES N. 206
Fazem leilão de todos os penhores vencidos podendo os senhores mutuarios resgatar ou reformar as suas cautelas até á hora do leilão. (M ...)

Leilão de Penhores

GRUMBACH, ROCHA & Cª
(Fundada em 1916)
51 — PRAÇA TIRADENTES — 51
Proximo á Cia. Telephonica.
Em 10 de Janeiro de 1922.
(M 3729)

Leilão de Penhores

Em 13 de Janeiro de 1922
A. Cahen & C.
Rua Barbara de Alvarenga 22
(CASA FUNDADA EM 1876)
Tendo de fazer leilão no dia 13, ás 11 horas da manhã, de todos os penhores vencidos, previne aos senhores mutuarios que podem resgatar ou reformar as suas cautelas até á referida hora.
Esta casa não tem filiaes.
VEUVE LOUIS LEIB & C.
(Successores)
(M 6103)

Leilão de Penhores

Em 2 de Janeiro de 1922
CAMPELLO & COMP., — Rua Luiz de Camões 36, Francisco de Aguiar & Comp., Successores.
Fazem leilão dos penhores vencidos podendo serem resgatados ou reformados até a vespera do leilão. (8469)

Implorando a caridade

ANGELA PECORARO, viuva, com 86 annos de edade, completamente cega e paralytica.
MARIA VENTURA, de 96 annos de edade, viuva;
CARLOTA, pobre velhinha sem recursos;
ELVIRA DE CARVALHO, pobre cega e sem amparo da familia;
ENTREVADA, r. do Chichorro n. 47, casa XVIII, doente, impossibilitada de trabalhar, tendo duas filhas, sendo uma tuberculosa;
FRANCISCA DA CONCEIÇÃO BARROS, cega de ambos olhos e aleijada;
JOÃO DA CRUZ — Menino cego, paralytico e mudo, sem recursos;
FELICIANA LUCAS, viuva, paralytica;
JULIETA — EMILIA, duas pobres irmãs.
THEREZA, pobre seguinha sem auxilio de ninguem;
VIUVA SOARES, velha sem poder trabalhar;
VIUVA SANTOS, com 68 annos de edade, gravemente doente de molestias incuraveis;
VIUVA DE UM JORNALISTA sem o menor amparo.
VIUVA RIO-GRANDENSE, muito necessitada.

Cozinheiros e cozinheira

ALUGA-SE uma perfeita cozinheira, á rua dos Andradas n. 68, sob. Tel. Norte, 12. (M 6413) B

ALUGA-SE uma cozinheira do trivial, lava; na r. do Cattete, 316, quitanda. (M 7249) B

PRECISA-SE de boa cozinheira, á rua do Rezende n. 146, casa de familia. (M 6564) B

PRECISA-SE de uma mocinha para cozinhar e lavar, na rua Affonso Penna n. 185, sobrado. (M 6551) B

PRECISA-SE de uma cozinheira para casa de pequena familia; rua Dr. Archias Cordeiro n. 168 — Meyer. (M 6520) B

PRECISA-SE ... mindo na casa; rua D. Eugenia n. 40 — Rio Comprido. (M 6339) B

PRECISA-SE de uma cozinheira e uma copeira que entenda de arrumadeira, para á rua General Bruce 63. (M 7245) B

PRECISA-SE de perfeita cozinheira; Laranjeiras n. 536. (M 7225) B

PRECISA-SE de uma cozinheira, á rua Ruy Barbosa, 250, casa VII. (M 7203) B

PRECISA-SE de uma cozinheira á rua Ubaldino Amaral 89. (M 6614) B

Creados e creadas

ALUGA-SE uma boa copeira e arrumadeira, á rua dos Andradas, 68, sob. Tel., Norte, 12. (M 6413) C

CHAUFFEUR competente — Precisa-se um, dando provas de sua conducta. Trata-se na r. do Rosario n. 97, sob. Das 16 ás 17 horas, com o sr. Tavora. (M 6373) D

CHAPELEIROS — Precisam-se, com perfeita pratica, para grande chapelaria de muito movimento. Resposta a B. H., na redacção deste jornal. (M 7216) D

CREADA — Precisa-se para todo serviço de pequena familia. Rua Senhor dos Passos 20. (M 6602) C

PRECISA-SE de uma arrumadeira que lave casa, á rua Visconde de Itauna 105, sobrado. (M 6731) C

Thorvald Jensen & C.

CAIXA POSTAL 1283
Rua Sachet, 27 — Rio de Janeiro
Machinas frigorificas «SABROE»
Machinas dinamarquezas para Usinas de Lacticinios
Peçam preços e informações
Projectos e orçamentos sem despezas para o freguez.
Primeira firma especialista no Brasil
(9504)

PRECISA-SE de um empregado, com pratica de tinturaria, para entrega de embrulhos, conducta afiançada; na rua Senador Dantas n. 84, loja. (M 6202) C

PRECISA-SE de uma copeira e arrumadeira, tendo pratica do serviço e asseiada, á rua Major Avila, 22. (M 7219) C

PRECISA-SE boa empregada que saiba cozinhar bem o trivial e outros serviços leves para casa de familia. Paga-se bem. Travessa Santa Christina n. 17 — Santa Thereza. (M 7211) C

PRECISA-SE uma creada para todo serviço de casal menos cozinhar. Dorme no aluguel, ganha 50$000 e bom trato; rua General Silva Telles n. 65 — Andarahy. (M 7210) C

PRECISA-SE de empregada para o trivial. Praça da Republica, 227, sobrado, sala da E. F. C. B. (M ...) C

PRECISA-SE de boa ... casa de familia; rua do Rezende n. 146. (M 6563) C

PRECISA-SE uma mocinha para ajudante em casa de pequena familia; rua General Caldwell n. 199. (M 6221) C

PRECISA-SE de uma empregada para cozinhar e lavar para casa de pequena familia. Paga-se bom ordenado. Travessa Marietta n. 27 — Catumby. (M 7255) C

PRECISA-SE de uma boa copeira e arrumadeira para casal, que passe o verão em Petropolis. Pede-se fiança; rua S. Clemente n. 451. (M 6442) C

PRECISA-SE de uma menina que seja desprotegida, de 8 a 13 annos. Rua do Cattete 306, sobrado. (M 4914) P

PRECISA-SE de costureiras e aprendizes na rua Frei Caneca n. 59. (L 20721) D

PRECISA-SE de bons passadores, com pratica de tinturaria; na rua Senador Dantas 84, loja. (M ...) D

UM encyclopedico deseja collocação bem remunerada. Cartas á rua Vaz Toledo s|n., E. Novo, ao senhor Jorge Delduque, ou venda, sr. José o qual annunciante se acha o dia inteiro desoccupado. (M 7107) D

VENDEDOR — Precisa-se de um com boa pratica de ferragens e bem relacionado na praça. Preferencia quem fala allemão. Cartas com referencias á Caixa Postal 370. (6168) S

Casas e commodos centro

ALUGA-SE um quarto mobilado com pensão, para um ou dois cavalheiros, em casa de familia. Av. Passos n. 40, sobrado. (M 6689) E

ALUGAM-SE 2 gabinetes para engenheiros ou medicos. Rua Chile n. 11. (M 6674) E

SO' 3 DIAS SO'

é o tempo preciso para cessar a gonorrhéa mais antiga e rebelde com a

Injecção Marinho

Os corrimentos das senhoras desapparecem no primeiro dia de uso — A' VENDA EM TODAS AS PHARMACIAS
(6226)

PRECISA-SE de um empregado para o balcão de alfaiataria; á rua da Alfandega n. 355. (M 6393) C

PRECISA-SE de uma boa arrumadeira; rua Haddock Lobo n. 203. (M 6481) C

Empregos diversos

DACTYLOGRAPHA — Precisa-se de uma, mesmo com pouca pratica. Rua S. José 55, 1º andar. (M 6512) D

PRECISA-SE de um pequeno para serviços leves, em casa de familia; Av. Passos n. 32, segundo. (M 6381) D

PRECISA-SE de uma menina, preferindo-se portugueza até 18 annos, para ajudar em serviços leves em casa de pequena familia; paga-se bem e deverá dormir em sua casa; na rua Dona Anna Nery n. 261 — Jockey Club. (M 6520) D

PRECISAM-SE de vendedores e cobradores afiançados; rua Archias Cordeiro n. 135 — Meyer. (M 6352) D

PRECISA-SE de rapazes robustos de bom comportamento, com attestados de conducta. Trata-se das 2 ás 3 horas da tarde, na praça Tiradentes n. 25. (M 7235) D

PRECISA-SE de um fabricante de sabão, para pequena fabrica; rua Constituição n. 20. (M 7237) D

PRECISA-SE de um bom lavador de pratos, na rua Lavradio n. 25 — Restaurante. (M 7179) D

PRECISA-SE de um moço para lavar vidros, com pratica; trata-se das 9 ás 11 horas da manhã. Informa-se á rua General Polydoro ...

ALUGA-SE bom sobrado, proprio para Pensão, com muitas janellas e esquina da Rua Larga com Rua do Costa. Recebem-se propostas á Rua Larga, 134. Casa Atlas. (M 5856)

... de Bomfim, 567. (M 7124) K

ALUGAM-SE bons quartos de frente para casaes e cavalheiros, na Pensão Bomfim. Rua Conde Bomfim 255. Tel. Villa 4294. (M 7103) K

ALUGA-SE um quarto bem mobilado, em casa de familia estrangeira. Assembléa n. 29, 2º andar. (M 7171) E

ALUGAM-SE quartos para casal, com pensão; quartos para rapazes do commercio; dão-se marmitas a domicilio, por preços modicos; rua da Candelaria n. 25. (M 5803) E

ALUGA-SE predio recentemente reformado, com vasto armazem e amplas accommodações para familia no sobrado, na rua da Saude 183; trata-se na rua do Rosario 167, 1º andar. (M 4506) E

A familia, a rapaz decente e de bom comportamento, sendo só ou com companheiro. Trata-se á rua S. José 59, 1º andar. (M 6235) E

ALUGAM-SE um bonito e vasto salão e tambem um quarto no 1º andar; trata-se no Bar Sete de Setembro, rua Visconde do Rio Branco n. 20. (M 6065) E

ALUGA-SE uma boa casa, 4 quartos, 2 salas, esplendido banheiro, etc. Ver á rua Copacabana 1006; tratar no Largo do Rosario das 5 ás 6, Telephone N. 347. (M 4829) E

ALUGA-SE uma boa sala de frente, mobilada, a pessoas de tratamento. Praça Marechal Deodoro n. 36, 2º andar, antigo morro do Senado. (M 4908) E

ALUGA-SE em casa de familia, um quarto de frente, mobilado, com pensão, a casal de todo respeito ou cavalheiro de tratamento, á rua Silva Manoel n. 18. (M 6338) E

ALUGA-SE boa sala de frente, entrada independente, banhos quentes e frios, em casa de familia séria e socegada; prefere-se pessoas do commercio; rua Tenente Possolo n. 43 (esplanada do Senado). (M 7234) E

ALUGAM-SE dois bonitos quartos, a casal sem filhos ou moços decentes, em predio novo e muito socegado; tem telephone e todas as commodidades; rua da Misericordia n. 38, 2º andar. (M 7190) E

ALUGAM-SE boas salas para escriptorios, algumas proprias para empresas, á rua Gonçalves Dias, 56, 1º andar, quasi canto de Ouvidor. (M 5072) E

ALUGAM-SE uma sala de frente, para dois rapazes, e um quarto para um, com mobilia e pensão; rua Senador Dantas n. 23. (M 4756) E

ALUGA-SE um sobrado, na praça Tiradentes n. 53. (M 7270) E

ALUGA-SE um 1º andar, para escriptorio ou officina; travessa Santa Rita n. 37. (M 7267) E

ALUGAM-SE uma boa sala de frente e um quarto, a rapazes do commercio, na praça dos Governadores n. 8, 1º andar. (M 6455) E

ALUGA-SE um quarto a rapaz do commercio ou casal sem filhos. Acceitam-se pensionistas á mesa. R. Visconde de Inhaúma n. 53, 2º. (M 6737) E

ALUGA-SE bom armazem á rua Marechal Floriano, por contrato ou trespassa-se tambem o estabelecimento commercial; informa-se na avenida Salvador de Sá n. 146, sobrado, com o sr. João Vianna. (M 6480) E

ALUGA-SE, a senhor de todo respeito, que de referencias de sua conducta, magnifica sala de frente, completamente independente, em casa onde não ha outros inquilinos, á rua Conselheiro Josino n. 15, loja — Esplanada do Senado. (M 6487) E

ALUGAM-SE boas salas, como todo o conforto, com ou sem mobilia, pensão de 1ª ordem, banhos quentes e frios, elevador, etc. Casa de familia, decente, á rua Tenente Possolo, 49, esquina de Mem de Sá. (M 6705) E

ALUGAM-SE bons aposentos de frente, bem mobilados e com boa pensão; na rua S. Pedro 148, 1º andar, esquina de Uruguayana. Telephone N. 5239. (M 6693) E

ALUGA-SE um quarto mobilado, a moço do commercio, casa de pequena familia, R. Riachuelo 270, sobrado. (M 6696) E

ALUGA-SE metade de um sobrado (frente), para uma sociedade beneficente, á rua da Carioca 60. Trata-se no cinema Ideal. Aluguel 500$000. (M 6698) E

ALUGA-SE esplendido sobrado, 3 quartos, 3 salas, cozinha, etc., proprio para familia de tratamento. R. do Rezende 167, Telephone 5520 Central. (M 6721) E

ALUGA-SE uma sala de frente mobilada, com ou sem pensão, na avenida Mem de Sá 187, sobrado. (M 6723) E

ALUGAM-SE amplas salas e quartos, mobilados e com pensão, a rapazes ou casaes, pensão familiar, á rua Silva Manoel 100. (M 6680) E

ALUGAM-SE bons escriptorios de frente e interior, com luz, limpeza e telephone. R. Ouvidor 56. (M 6647) E

ALUGA-SE uma boa sala de frente, muito clara e arejada, completamente independente e com todas as commodidades, a casal, senhora, ou pessoas do commercio, podendo tambem servir para escriptorio, atelier, etc. R. ...

GABINETE DENTARIO — Aluga-se um, dispondo de magnifico material, no melhor ponto central, com auxiliar e empregado, 3 vezes por semana. NOTA — Só se aluga a dentistas cuja clientela seja distincta e que dê fiador. Preço 300$000 mensaes. Cartas neste jornal a C. D. (M 7266) E

PRECISA-SE dois quartos separados mobilados, com banheiro, etc., pensão, cozinha franceza, no escriptorio desta folha, a E. E. (M 6505) E

QUARTO, em casa de familia de todo respeito, aluga-se um espaçoso, com luz e bom banheiro, unico inquilino. Rua Santa Luiza n. 22-A, Praça da Bandeira. (M 6410) E

SALA de frente, em casa de casal sem filhos e sem outros hospedes, aluga-se a casal serio ou cavalheiro de tratamento e de toda a seriedade na rua Carlos Sampaio n. 70, loja, (antigo morro do Senado). (M 62..) E

O TINTUREIRO PARISIENSE

Casa de 1ª ordem — Lava chimicamente qualquer tecido, com especialidade as flanellas, palha de seda e vestidos finos de senhora. Limpa a secco, lava luvas de pellica, faz plissée e tinge com perfeição para luto em 24 horas.
RUA DA ASSEMBLÉA, 74
Telephone Central 4306
Filial: Avenida Salvador de Sá n. 46 — Tel. Central 1387.
(6207)
(L 24039) M

... e Santa Thereza

ALUGA-SE uma sala bem mobilada, á rua da Lapa 90, sobrado. (M. 6677) F

ALUGA-SE um bom e espaçoso quarto independente, janella para a rua, a senhora protegida ou rapazes, podendo fornecer-se pensão. Na rua da Lapa 84, sob., casa de senhora só. (M. 6720) F

ALUGA-SE, a rapaz do commercio, um quarto mobilado, muito fresco, com café e leite pela manhã; rua Junquilhos n. 62, Santa Thereza. (M 7180) F

ALUGA-SE, a senhores do commercio, quarto mobilado, em casa de familia; rua da Lapa n. 58 (loja). (M 6627) F

ALUGA-SE uma sala mobilada com entrada independente, em casa de familia. A senhor do commercio, casa de todo socego, na rua Cassiano 11, Gloria. (M 6292) F

VITAMONAL

do Dr. Mascarenhas
A's senhoras anemicas dá côres rosadas e lindas!
Tonico dos NERVOS — Tonico dos MUSCULOS
Tonico do CEREBRO — Tonico do CORAÇÃO
Um só vidro vos mostrará sua efficacia
Alguns dias depois do uso do VITAMONAL é sensivel um accrescimo de energia physica, de JUVENTUDE, de PODER, que se não experimentam antes. Este effeito é muito característico, por assim dizer, palpavel, e contribue em extremo para levantar o moral, em geral, deprimido, dos doentes, para os quaes o remedio é particularmente destinado.
Depois sobrevem uma sensação de bem-estar, de bom humor, de vigor intellectual. As idéas apresentam-se claras, nitidas, a concepção mais rapida e viva, a expressão e a traducção das idéas mais faceis, mais abundantes.
O augmento do appetite acompanha estes phenomenos, e no fim de pouco tempo, ha um augmento sensivel de peso.
A' VENDA NAS PHARMACIAS E DROGARIAS
Deposito geral: DROGARIA BAPTISTA
Rua dos Ourives, 30 — Rio de Janeiro
(8436)

ALUGA-SE a casa mobilada da rua Petropolis n. 43, Santa Thereza, por tres mezes; para tratar na mesma. (M 6387) F

ALUGA-SE um apartamento completamente independente, com sala, quarto e mais commodidades, em predio novo, jardim na frente, logar saudavel e linda vista; só se aluga a casal sem filhos ou a duas pessoas sérias. Exigem-se referencias; rua Costa Bastos; tratar á rua Primeiro de Março n. 35, com Cili... (M 6495) F

ALUGAM-SE, em casa de familia, excellentes e arejados quartos bem mobilados, a senhoras e rapazes distinctos, de 80$ a 150$000. Tel. 2654, Cent., rua Visconde de Paranaguá n. 15, Lapa. (M 6484) F

ALUGA-SE, em casa de familia, perto dos banhos de mar, uma esplendida sala de frente, com linda vista ...

ALUGA-SE um bom predio em Botafogo, rua Visconde da Silva n. 24; trata-se á rua General Camara n. 76, 3º andar, de 1 ás 5 horas. Telephone, Norte, 2989. (M 6356) G

ALUGAM-SE, em esplendido palacete, á rua Carvalho Monteiro n. 29 (Cattete), dois magnificos quartos, a rapazes ou casaes de tratamento. Tel., Beira-Mar, 2639. (M 6353) G

ALUGA-SE um quarto em casa de todo respeito e conforto, a uma senhora só, que trabalhe fóra, na rua Bento Lisboa n. 41. (M 6345) G

ALUGA-SE um bom quarto mobilado a pessoa do commercio ou senhor de todo o respeito. Cattete 164, sobrado. (M. 6637) G

ALUGA-SE um quarto de frente, em casa de familia, a rapazes, r. Pedro Americo 107, bondes á porta. (M. 6699) G

ALUGA-SE um quarto de frente, com pensão, para casal, por 300$. Casa de familia de tratamento. Bento Lisboa 177, Cattete. (M. 6700) G

ALUGA-SE um quarto mobilado, só a cavalheiros, em casa de familia, á r. Corrêa Dutra 49. (M. 6701) G

ALUGA-SE em casa de familia, uma sala de frente com mobilia nova, e um quarto com pensão, rua do Cattete 321, L. Machado. A 5 minutos dos banhos de mar. (M. 6708) G

ALUGA-SE em casa de familia, quartos com optima pensão a cavalheiros distinctos, perto dos banhos de mar, na rua 2 de dezembro n. 46, Flamengo. (M. 6719) G

ALUGA-SE um bom quarto, com ou sem moveis, com pensão, a pessoa de tratamento; rua do Cattete n. 94, 1º andar. (M 7186) G

ALUGA-SE o predio n. 72 da rua Ruy Barbosa, tendo cinco dormitorios, salas de visitas e de jantar, saleta, cozinha e mais dependencias, extenso porão, grande quintal, electricidade e gaz; aluguel 500$, contrato; as chaves no n. 70; trata-se, tel., 1080, Ipanema. (M 6415) G

ALUGA-SE, a 10 minutos do mar, lindo e arejado aposento, a familia ou cavalheiro, ou dois juntos, mobilados ou não, com ou sem pensão de fino paladar, sadia e variada, com agua corrente, entrada independente, jardim, garage, mesas separadas, optima creadagem e todos os requisitos de moderno conforto, desde 400$ a casal. Hotel-Pensão Alhambra; r. S. Vergueiro, 80 a 86; phone, B. M., 4048. (M 6469) G

ALUGAM-SE, por 130$ mensaes, ou boa sala de frente e bom quarto, ou boa sala de jantar com dois quartos, cozinha, quintal, etc., por 3 a 4 mezes; informações á rua Assis Bueno n. 43, Botafogo, perto dos banhos de mar, das 6 ás 10 horas da manhã. (M 6601) G

ALUGA-SE um magnifico aposento, em casa de familia séria; rua Ypiranga n. 81, Laranjeiras. (M 6470) G

ALUGAM-SE — Na rua das Laranjeiras n. 41, em casa de familia de tratamento, alugam-se uma sala e um quarto, mobilados ou não e com pensão, a casaes de fino trato ou a cavalheiros muito distinctos; ver e tratar das 9 ás 5. (M 6451) G

ALUGA-SE boa sala de frente, com ou sem pensão, em casa de familia, sem outros inquilinos, na rua S. Salvador n. 74, Cattete. (M 7251) G

ALUGA-SE um quarto mobilado, em casa de uma senhora, a cavalheiro. Rua do Cattete, 108, sobrado. (M 1138) G

ALUGA-SE um grande quarto, bem mobilado. Todo conforto moderno, banhos quentes, telephone, jardim, perto dos banhos de mar, rua Paysandu n. 187. (M. 6605) G

ALUGAM-SE, em casa de familia, na praia de Botafogo 432, uma sala e um quarto, mobilados e com pensão. (M 6368) G

ALUGA-SE, á rua da Passagem n. 59, parte do sobrado, completamente independente e com boas accommodações. Tratar no mesmo, das 2 ás 5 horas. Tel. 188 Sul. (M 7105) G

ALUGA-SE em Botafogo, casa de familia, proximo á praia do Flamengo, confortavel aposento, a casal distincto ou dois rapazes do commercio, informa-se Tel. 2408 B. M. (M. 6175) G

ALUGAM-SE sala frente e quartos mobilados, sem pensão, a cavalheiros de tratamento. 122, Corrêa Dutra. (M 5816) G

ALUGA-SE um quarto mobilado, sem pensão, na rua Andrade Pertence n. 43, Cattete. (M 4292) G

ALUGAM-SE, em casa de familia, quartos e salas, bem mobilados, com ou sem pensão, a casaes ou cavalheiros distinctos; tem telephone; rua Leite Leal n. 3, Laranjeiras. (M 5825) G

ALUGA-SE em casa de familia, um bom quarto mobilado, a uma senhora. Tel. B. M. 1102. (M 6325) G

ALUGA-SE uma casa, em parte mobilada, a casal de tratamento, por 4 a 6 mezes. Trata-se na Avenida Oswaldo Cruz 106. (M 6122) G

ALUGA-SE um apartamento independente, perto dos banhos de mar, banhos quentes e frios, luz electrica, telephone e bem mobilado, á rua Dois de Dezembro n. 12, quasi esquina do Flamengo. (M 6318) G

ALUGAM-SE uma magnifica sala de frente e um bom quarto bem mobilado, com esplendida pensão, a um casal ou cavalheiros de tratamento, em casa de familia de todo respeito ...

Botafogo e Gavea

ALUGA-SE um quarto; póde-se tratar á rua Voluntarios da Patria n. 113, com o sr. Luiz, das 4 ás 7 horas da tarde. (M 7230) G

ALUGA-SE o n. 48 da rua Conde de Irajá, Botafogo; ver de 1 hora em deante; tratar, r. S. Clemente n. 220, General Camara 66. (M 7250) G

ALUGA-SE o predio n. 195 da rua Voluntarios da Patria; chaves e tratar em S. Clemente n. 220. (M 7250) G

ALUGAM-SE magnifica sala de frente, mobilada, e quarto independente, para familia ou cavalheiros de tratamento; r. das Laranjeiras, 152. B. Mar, 1756. (M 7195) G

... dos banhos de mar; rua Corrêa Dutra n. 160. Telephone particular. (M 6485) G

ALUGA-SE, a um senhor ou rapaz distincto, excellente quarto, mobiliario novo, todo conforto, com optima pensão, em casa de familia de todo respeito e tratamento, perto dos banhos de mar; rua Corrêa Dutra n. 160. Telephone particular. (M 6485) G

ALUGA-SE, em casa de familia de todo tratamento, uma boa sala de frente, ricamente mobilada, com magnifica pensão, a um casal ou cavalheiros distinctos, á praia do Flamengo n. 130. (M 7252) G

ALUGAM-SE, em casa limpa e de absoluto socego sala e dois quartos de frente, para pequena familia ou casal; rua Benjamin Constant, 150. (M 6476) G

GRANDE TERRENO — Aluga-se, na rua Riachuelo n. 89, todo plano e cimentado, com area de mil metros quadrados, proprio para qualquer industria ou garage; trata-se das 8 ás 10 horas. (M. 7049) E

Predios E TERRENOS. Aluguel, compra venda, hypotheca, construcções, concertos, pinturas e administração, informa J. Pinto, rua do Rosario, 170, sob. Norte 2.069. (M6618) E

ALUGAM-SE grande sala de frente e espaçoso aposento, com ou sem mobilia, com pensão, telephone, em casa de familia, a casal distincto; rua Paulo de Frontin n. 63, proximo á av. Mem de Sá. (M 6404) E

Cães e gatos...

cavallos, bois e outras especies de animaes, quando atacados de lepra, sarna, gafeira, darthros, piolhos, bernes, bicheiras e carrapatos, são rapida e radicalmente curados com o SABÃO DOGUE. Faz renascer o pello.
UM SABONETE, 2$500. PELO CORREIO, 3$500
Deposito geral á rua Uruguayana n. 66.
PERESTRELLO FILHO & Cia.
Casa A' GARRAFA GRANDE.
(4276)

JUVENTUDE ALEXANDRE

O mais poderoso tonico dos cabellos! Extingue a caspa em tres dias. Os cabellos brancos ficam pretos, não queima, não mancha a pelle; a JUVENTUDE, dá vigor, mocidade e crescimento aos cabellos.
Evitar imitações, pedindo sempre
Juventude Alexandre
Preço, 3$000; pelo Correio, 6$000. Nas boas perfumarias e drogarias.
Deposito, CASA ALEXANDRE - Ouvidor, 143
(12837)

ALUGA-SE, a senhoras ou a casal, sala esplendida, fresca, predio confortavel; informa: rua Copacabana n. 504. (M 7233) H

CASA em Copacabana — Aluga-se a familia de tratamento, uma pequena casa mobilada, para o verão. Vista todos os dias, das 11 ás 6 da tarde, rua Quatro de Setembro n. 192, casa 4. (M 6300) H

ALUGA-SE a esplendida vivenda acabada de construir com todo o conforto moderno, propria para familia de tratamento. Tem garage, 3 quartos, excellente quarto de banhos, etc. Póde ser vista a qualquer hora á rua Piratiny n. 50 (Conde Bomfim). Trata-se á travessa Umbelina, 5, (Avenida da Ligação). Exige-se fiador edoneo e contrato. (M 6378) K

ALUGAM-SE magnificos aposentos mobilados, com pensão, a casal ou familia de tratamento, palacete localizado no melhor ponto de Haddock Lobo, com todo conforto e cozinha de primeira ordem; rua Haddock Lobo n. 180. (M 6497) K

ALUGA-SE um bom quarto, sem mobilia e com pensão, em casa de familia distincta, á rua Conde de Bomfim n. 587. (M 7271) K

ALUGAM-SE optimos quartos, com e sem pensão, a familias e cavalheiros recommendaveis, no Hotel Haddock Lobo, á rua Haddock Lobo n. 252. (M 3860) K

ALUGA-SE, em casa de familia de todo o respeito, um aposento mobilado ...

Turbinas hydraulicas KAPLAN (patente) FRANCIS JACTO LIVRE

M. Hilpert & C.
Rua Alfandega, 99

Saude, Praia Formoza e Mangue

Doenças da vontade

Catumby, Estacio e Rio Comprido

Leme, Copacabana e Leblon

Haddock Lobo e Tijuca

São Christovão, Andarahy e Villa Isabel

TELEPHONES

Companhia Paulista de Material Electrico.
Rio de Janeiro
Rua São José, 96
(8487)

Tuberculose Pulmonar

E AFFECÇÕES PULMONARES CHRONICAS
Tratamento pelo methodo do Dr. Cunha e Mello

Molho Inglez

Registrado e analysado — PRODUCTO PURO E RECOMMENDAVEL.
Laboratorio: E. do Rio.
Pedidos: Villa, 3550.
Fonseca Araujo & Cia. — Rua Silva Jardim n. 12 — Tel. Cent. 367.
Representantes em S. Paulo — Victoria — Campos e Bahia.
Vidro. . . . 1$000
Usado nos principaes hoteis desta capital.

O melhor para as crianças com lombrigas

O Vermifugo EMIL é um xarope de sabor agradavel e de effeitos seguros nas lombrigas e varias especies de ascarides.
E' completamente innofensivo; não é irritante, a exemplo dos vermifugos oleosos.
E' preparado com vegetaes da flora brasileira, dos que são usados pelas commissões medicas no interior dos Estados, e, por isso, destróe todos os vermes, inclusive o ancylostomo.
Mas ainda, mesmo quando as creanças nervosas e insomnes não expillam bichas, usando o Vermifugo EMIL, conseguem, com o seu uso, a calma e o dormir tranquillo.
O Vermifugo EMIL serve em qualquer caso, em creanças e adultos. Não tem dieta.
A' venda nas principaes pharmacias e drogarias. Preço: vidro 2$500; pelo Correio, 3$500.
Deposito geral: RUA URUGUAYANA N. 66.
PERESTRELLO FILHO & Cia. (4278)

---

(45) FOLHETIM DO "CORREIO DA MANHÃ"

A NOVA AURORA

O FORÇADO 3213

— ou —

AVENTURAS DE CHERI-BIBI

CINE-ROMANCE de
Gaston Leroux

Fric Frac sentou-se á direita do Parisiense, que tinha Becheur á esquerda. Dir-se-ia um tribunal de que o falso Sartynes fosse o presidente, e foi elle o primeiro a falar:

— Acho que não devemos perder nosso tempo com palavras inuteis, e, sim, entrar logo no assumpto. Quando o sr. d'Haumont abandonou "sua exploração florestal da Guyana", aquillo por ali estava em franca prosperidade e o senhor póde trazer comsigo para a Europa uns dois milhões de francos em areias de oiro. Aqui, o sr. d'Haumont teve a felicidade de fazer casamento rico, sendo-lhe trazidos pela esposa uns setecentos mil francos...

— Perdão! interrompeu o Becheur... Perdão! Ha ahi um pequeno erro, um pequeno engano. Deixa ver... Cá está... Está aqui neste caderno... Essa fortuna da senhorita está avaliada exactamente em setecentos e quarenta mil francos, assim discriminada: seiscentos mil francos deixados por sua tia-avó que desherdou a senhora de la Boulays, pela sua conducta que ella não approvava, e cento e quarenta mil francos herdados de um irmão de seu pae, a que accrescentaremos quatrocentos e trinta e dois mil francos que era a fortuna propria do sr. de la Boulays, perfazendo um total de milhão cento e setenta e sete mil francos, sem contar os juros recebidos, que não são para desprezar...

— Um admiravel presente de nupcias! continuou o Parisiense. Quer dizer, o capitão só com a fortuna pessoal de sua esposa ficará riquissimo e não lhe farão falta alguma os dois milhões delle, que póde dar aos seus antigos camaradas de prisão, *sem a discreção dos quaes não poderia ser hoje coisa alguma*... Não sei se me fiz comprehender...

— E'... Só o que tem é que *infelizmente isso é muito caro.*

— Já esperava por essa. Quer regatear... disse Fric Frac.

— Não ha tal! tornou o Parisiense. O sr. d'Haumont não regateará. Vae reflectir um pouco e depois concordará... Não ha de querer que lhe fique ainda mais caro, e além de tudo apreciará a nossa delicadeza no pedido, pois fizemos os calculos todos sem tocar na fortuna particular da esposa...

— A fortuna da senhorita de la Boulays — elle não se atrevia a chamar-lhe senhora d'Haumont — não me pertence e eu não tocarei no dinheiro da senhorita de la Boulays! disse Didier.

— Ha de permittir que eu dê a minha opinião!... disse o Becheur. O sr. d'Haumont esquece de que não houve em seu casamento escriptura de separação de bens, sendo assim de ambos a fortuna de sua esposa. E' certo que o cavalheiro aqui presente queria que se fizesse a escriptura, mas sua esposa oppoz-se e venceu. Ella bem sabia como era honesto e leal o marido que escolhêra...

— Historias... disse Fric Frac. Eu não quero ouvir historias. O que é preciso é que o capitão decida, se sim ou não.

— Estou prompto a dar-vos o que me pertence! disse elle. Infelizmente, não possuo mais de cento e cincoenta mil francos.

Um tanto surprehendidos com a declaração, os tres bandidos não puderam deixar de rir.

— Essa não lembra ao Diabo! Não querem ver que elle se julga capaz de nos enganar!... tornou Fric Frac.

O Parisiense interveiu:

— Estava persuadido de que me havia exprimido com a necessaria clareza... Dois milhões para nós... O resto, *a honra, a gloria, a felicidade, o amor, a tranquillidade, e o outro milhão para elle*...

— Um milhão cento e setenta e sete mil e oitocentos francos! emendou o Becheur! Homem! Parece que não tem razão de queixa, ficando com tudo isso!...

— Sabem o que mais? fez o Fric Frac com um grande murro na mesa. Nós somos uns idiotas... Aqui o que ha a fazer é lançar mão dos meios extremos... Para grandes males, grandes remedios...

XLII

OS GRANDES MEIOS...

O Parisiense conteve Fric Frac.

— Nós não estamos aqui para gritar... O negocio é serio.

E dizendo esta ultima phrase olhou para Didier.

— Mas eu estou falando sério! protestou este. Só tenho de meu cento e cincoenta mil francos... *Dei o resto ao paiz!*

Desta vez os tres bandidos entreolharam-se em silencio. O sr. d'Haumont não tinha ar de quem estava brincando, mas Fric Frac tornou a bater na mesa.

— Não é possivel!

— Tambem não acredito! accrescentou o Becheur.

Mas o Parisiense obtemperou:

— Acho-o capaz disso!

— Ah! Bandido! disseram Becheur e Fric Frac, lembrando-se do que em tempo lhes contára Parisiense sobre Palas. Se você fez isso, seu traste, roubou-nos...

E, perdendo a compostura, começaram a invectivar Didier e a tratal-o por tu, como no tempo das galés.

— Julgas talvez que viemos de tão longe pela bagatella de cento e cincoenta mil francos!... Cincoenta mil francos para cada um de nós?! Não querias mais nada?

— Está muito bem! interveiu de novo o Parisiense. Vamos a ver uma coisa... Estás no teu papel defendendo-te, mas nós estamos no nosso... Vamos lá a vêr... O que é que tu possues?

— Com mil raios! Que nos dê do dinheiro da mulher...

Didier, pallido como um cadaver, levantou-se.

— Onde vaes? indagaram os outros.

— Vou embora... Nada mais aqui me prende... Se vocês querem os cento e cincoenta mil francos, muito que bem... E' pegar ou largar. Se não querem denunciem-me á policia, se são capazes, sem se comprometterem. Nem mais um vintem. Devo declarar tambem que *não tenho amor á vida*. Cento e cincoenta mil francos ou nada...

— Senta-te, Palas! atalhou o Parisiense... Conversemos um pouco...

Já nenhum dos tres affectava a pose theatral do principio. Haviam readquirido a antiga confiança das prisões e falavam em calão. Chamavam Palas a Didier e tratavam-n'o por tu.

Didier continuava de pé.

— Tu não comprehendeste, Palas! Tudo isto é porque não queremos perseguir-te. Bem sabes que, se nós quizessemos, não terias nunca mais um momento de socego. Ora, escuta... Acceitando os taes cento e cincoenta mil francos, ficavamos do mesmo modo na droga... Cincoenta mil francos a cada um! Tem paciencia, Palas! Deves concordar que não tira ninguem da lama. O que é que faz com isso um homem honrado? Dize tu, que gozas dessa fama! Vá! Façamos um accordo... Divide-se por nós quatro a tua fortuna...

— Um milhão! Menos de um milhão, não senhor! arrazoou Fric Frac. Um milhão, e nunca mais ouvirá falar de nós... A' fé de Fric Frac.

E levantando um braço, assim jurou, cuspindo forte para o chão.

O Becheur franziu as sobrancelhas...

— Tenho aqui uma lista, disse elle, onde estão apontados todos os titulos, debentures e outros papeis do sr. d'Haumont, de que elle póde dispôr sem necessitar dar satisfações a ninguem...

E continuou:

— Ha alguns cuja cotação subiu e é por conseguinte, agora, uma optima occasião para se venderem. Outros baixaram e será tambem bom vendel-os, antes que soffram maior depreciação. Palas é quem administra sua fortuna e tem por isso obrigação de a collocar bem ou tentar fazel-o. Se, porém, elle quizer, eu me posso encarregar disso. Só preciso da sua assignatura. Era a occasião de eu provar se sei ou não lidar com papeis...

A senhora d'Haumont escusava até de saber coisa alguma. Não tocaremos nem nos predios, nem nas terras, nem na fortuna que a avó deixou. Senta-te ahi amigo Palas, e escreve... Tens aqui a penna... Vá... Já conversámos de mais...

E os tres fitaram Didier, que se conservava de pé, de revólver na mão, palpebras meio cerradas, muito pallido.

Elles não tinham medo delle, porque de mais sabiam que elle não matava ninguem, nem, de resto, havia necessidade de matar quem quer que fosse.

Mas o que elles receavam era que elle se matasse, porque Didier, extremamente pallido, o desespero a reflectir-se-lhe no rosto, tinha todo o aspecto de um homem que se queria matar.

Fric Frac e Becheur tiveram essa desconfiança e não foi preciso o olhar significativo de Parisiense a respeito, para comprehenderem o que se estava passando em Didier. O Parisiense, então, com modos de boa pessoa, voltou a falar:

— Que diabo! Isto tambem não vae a matar... Não é coisa que tenha de ficar hoje mesmo resolvida. Nenhum de nós tem de ir tirar o pae da forca... Vamos pensar nisto com mais vagar. A situação de hoje, para nós, ha de ser a mesma de amanhã, creio eu... E se ella se prolongar mais do que nós esperamos, temos meio de a fazer mudar. E' claro que não podemos, sem nos compromettermos, denunciar Palas á policia, e nem mesmo temos necessidade disso. Temos um meio muito melhor de solver o problema. Ou o sr. Didier satisfaz as nossas reclamações, ou sua esposa ficará ao par do que nós sabemos. Convém, pois, que o sr. Didier dê suas ordens para que nos venham ás mãos os cento e cincoenta mil francos que teve a gentileza de nos offerecer, e daqui a oito dias a gente falará de novo sobre o assumpto...

Didier o que queria era ver-se livre daquelles facinoras o mais breve possivel. Por isso admittiu a proposta.

— E' preciso — disse — que eu volte a casa. Aqui, eu não porei mais os pés. Encontrar-me-ei com o sr. Parisiense, ou Sartynes, em logar que opportunamente indicarei. Fica então combinado. Daqui a quatro dias, se não chegarmos a accordo, retoma cada um de nós sua liberdade de acção.

O falso sr. Sartyne fez novamente signal com os olhos aos seus asseclas.

— Está direito. E que estes quatro dias o aconselhem bem. Até á vista, Palas. Espera... Deixa o senhor Toulouse ir abrir a porta.

Fric Frac desceu e Didier seguiu-o.

(Continúa)

PRECISA-SE de uma casa pequena, immediações Mariz e Barros, pa... tres mezes adeantados e dá-se ... garantia. Trata-se directamente com o proprietario. Teleph. Villa ... (M 6625) L

ALUGA-SE uma boa casa, com 2 quartos, 2 salas, cozinha com fogão a gaz, banheira e quintal, por ...$, á r. Barão de Mesquita, 361 A, ... luvas pelo traspasse das chaves. (M 7206) L

ALUGA-SE, pela maior offerta, casa com 12 quartos, á rua Ibiturma 72; trata-se na mesma rua n. 113. (M 7207) L

ALUGAM-SE uma sala de frente e mais um quarto, em casa de ... familia; rua General Delgado de Carvalho n. 35 (antiga r. Industrial). (M 6341) L

ALUGA-SE um quarto em casa de familia; rua General Delgado de Carvalho n. 35. (M 6342) L

ALUGA-SE a casa da rua Theodoro da Silva n. 133; aluguel 200$; trata-se com Oliveira, á rua S. Pedro n. 64, das 14 ás 15 horas. (M 7239) L

CASA mobilada — Aluga-se uma bem mobilada, pelo prazo de 2 1/2 mezes, a casal ou pequena familia de tratamento (sem creanças); ver e tratar á Avenida Pedro Ivo n. 61, Villa Souza Cabral, casa n. 53, S. Christovão. (M 6578) L

VENDE-SE boa casa assobradada e limpa com 3 quartos, 2 salas, despensa e luz; no Largo Maracanã; está vasia; informa-se na carruagem. (M 6449) L

SUBURBIOS

ALUGA-SE a excellente casa e chacara da rua Minas 58, est. do Sampaio, com 3 salas, 4 quartos, gabinete, quarto de banhos, porão e quarto fóra para empregado, por 300$000 mensaes. As chaves na mesma. (M. 6167) M

ALUGA-SE uma casa com 2 salas, 3 quartos e mais dependencias precisas para poder ser habitada, á rua Imperial n. 269, Meyer; está aberta para ser vista. (M 7224) M

ALUGA-SE ou vende-se uma casa nova, acabada de construir, com tres salas, cozinha, agua, chuveiro, fossa e luz electrica, perto da estrada, com terreno de 17 x 40, todo plantado com diversas arvores fructiferas; para ver á rua da Capella n. 142, estação de Anchieta; trata-se com o dono, á rua Buenos Aires n. 60, loja, com Pinheiro. (M 6482) M

ALUGA-SE o predio apalacetado da rua Zeferino, 28, Meyer, serve para familia de tratamento; só se aluga com contrato e fiador; chaves no estabulo, Zeferino 29; tratar Benedictinos, 16. (M 4898) M

NICTHEROY

ALUGAM-SE uma sala e um quarto; rua Dr. Nilo Peçanha, 122, Icarahy, Nictheroy. (M 6406) T

ICARAHY — Frente á praia das Flechas, aluga-se um bom 1º andar mobilado, preço razoavel. R. Presidente Pedreira n. 143. (M 7094) T

ICARAHY — Rua Alvares de Azevedo n. 97 ... [illegible]

PETROPOLIS

PETROPOLIS — Aluga-se ... [illegible]

PETROPOLIS — ... [illegible]

Compra e venda de predios e terrenos

[illegible]

SEM MENTIR!

É impossivel a hygiene efficaz dos dentes, da bocca e da pharynge sem o uzo de "Calmettina" (liquido e pasta). Experimentem!!! Comparem!!! Julguem!!! (16656)

VENDE-SE um pequeno predio ... [illegible]

VENDEM-SE terrenos a prestações ... junto á Estação de Quintino Bocayuva ... trata-se com Carvalho, na Confeitaria ... das 10 horas em deante ... (M 6437) N

[illegible] (M 4899) N

DYNAMOS AEG

RIO DE JANEIRO

Rua Buenos Aires, 59

(2072)

[illegible] (M 6017) N

VENDEM-SE predios á rua Barão do Amazonas ns. 47 e 53 ... [illegible] ... das 9 ás 11 e das 18 ás 20 horas. (M 6062) N

[illegible]

VIAS URINARIAS

Syphilis, molestias venereas e da pelle. DR. BELMIRO VALVERDE ... [illegible] (7058)

[illegible]

VENDE-SE, por motivo do proprietario ter de ir para a Europa, por doença, o predio n. 80, da rua Dona Alice, na Estação do Rocha. Trata-se no mesmo, das 10 ás 16 horas. (M 6464) N

VENDEM-SE em prestações, no Engenho Novo, quasi em frente á estação da E. F., magnificos lotes de terrenos. Informações e prospectos na Companhia Predial, 28, rua da Alfandega. (9213) N

VENDE-SE, á rua Moura Brasil — Botafogo, o optimo e unico lote de terreno, existente neste aristocratico bairro, com 7 x 20 e prompto a edificar; preço 14:000$; Largo de São Francisco, 44, 2º andar, casa do Eng. Marini. (M 7253) N

VENDE-SE o predio moderno da rua Piratiny, 29, (C. de Bomfim); chaves no n. 49; trata-se em Desembargador Izidro, 61. (M 6486) N

VENDEM-SE os 4 ultimos lotes de terrenos excellentes, á rua Jardim Botanico, esquina da Avenida Oitis, dando frente para uma e outra, a 6, 8 e 10 contos; dois outros a rua Barata Ribeiro, Copacabana, a réis 1:800$000 o metro de frente; outro á ladeira dos Tabajaras, com 10 x 60, por 8:000$000. Edifica-se nos mesmos, facilitando-se o pagamento, "Companhia Predial Urbana", Alfandega numero 137. (M 6631) N

VENDE-SE ou edificam-se predios de 8 a 30 contos, recebendo-se metade do preço em 60 mensalidades equivalentes ao aluguel. A "Companhia Predial Urbana", Alfandega, n. 137, está actualmente construindo nessas condições, nos bairros de Copacabana, Ipanema, Engenho Velho, São Christovão e Suburbios, possuindo terrenos de 1 a 10 contos o lote, nos melhores localidades. (M 6631) N

VENDE-SE um confortavel predio, na Gavea, com jardim e chacara; cartas para X, Proprietario, no escriptorio do "Jornal do Commercio". (M 6368) N

VENDE-SE uma casa, com quatro commodos, com todos os requisitos hygienicos; Estrada Braz de Pinna, 491, esquina da Rua Viçosa, Circular da Penha. (M 7202) N

VENDE-SE uma casa com 6 commodos, terreno 11 metros de frente, por 53 metros de fundos; todo cercado e arborizado; preço de occasião. Rua Portella n. 300, Madureira. (M 7205) N

VENDE-SE bom terreno arborizado, 10,50 por 66 de fundos; á rua Meyer, 125, trata-se na mesma rua, 13. (M 7221) N

VENDE-SE um terreno bem perto da estação de Quintino Bocayuva. Trata-se com o Sr. Carvalho, Confeitaria Moderna. (M 6519) N

VENDE-SE ou aluga-se o predio da rua Vinte de Novembro, 432, no saluberrimo bairro de Ipanema, proprio para familia de tratamento, é de construcção moderna e possue uma optima garage. Informações á rua Barata Ribeiro, 261, telephone Ipanema 1074, ou rua Mexico, 150, Central 757. (M 6600) N

VENDEM-SE um carro de mão, uma roda e caixão quasi novo, á rua Nova S. Leopoldo, 88, das 7 ás 12 horas. (M 6396) N

VENDE-SE em Nictheroy, um grande terreno, todo murado, proprio para grande industria ou avenidas, estando parte edificado com seis casas. Trata-se com o proprietario no local, á rua Dr. March n. 331. — Barreto. (M 6441) N

VENDE-SE modesta casa com terreno de 20 por 110 metros na rua Soares de Miranda n. 63, Fonseca, em Nictheroy. Preço, de occasião. (M 7182) N

TERRENO

Vende-se um com deslumbrante vista para a bahia e entrada da barra. O melhor local da AVENIDA DOIS IRMÃOS. Santa Thereza. Verdadeiro sanatorio.

LOTE N. 95

VER PLANTA E TRATAR: Á RUA DA ALFANDEGA N. 50 1º ANDAR.

(8934)

VENDE-SE um lote de terreno de 8 x 33, prompto a edificar, á rua Saldanha da Gama, junto ao n. 15, Bomsuccesso; trata-se á rua Nova de S. Leopoldo 88, das 7 ás 12 horas. (M 6396) N

VENDE-SE um terreno de 45 metros de frente ou em lotes, a 80$ o metro de frente, logar alto, arvores fructiferas, etc.; á rua Glauco Velasquez (Encantado); trata-se á rua Nova de São Leopoldo 88, das 7 ás 12 horas. (M 6396) N

VENDEM-SE o Jardim Botanico ás ruas dos Oitis, 12 de Maio e Jequitibá, varios terrenos para construcção; trata-se com J. Pinto, á rua do Rosario 170, sobrado. (M 6646) N

VENDE-SE por 50:000$000 em Santa Thereza, á rua Petropolis, solido predio com tres salas, cinco quartos, etc., jardim e quintal; informa J. Pinto, á rua do Rosario 170, sobrado. (M 6646) N

VENDEM-SE os predios da rua Presidente Domiciano 210, e ladeira Maestro Felisberto de Carvalho 6, em S. Domingos, Nictheroy; podem ser vistos das 11 ás 15 horas; trata-se com J. Pinto, á rua do Rosario 170, sobrado. (M 6646) N

VENDE-SE na Muda da Tijuca, moderna e solida residencia com tres salas, cinco quartos, etc., em terreno de 15 x 68; informa J. Pinto, á rua do Rosario, 170, sobrado. (M 6646) N

VENDE-SE á rua Carolina Meyer, perto da estação do Meyer, solido e espaçoso predio, com 4 salas, 5 quartos, etc., jardim e quintal; com J. Pinto, á rua do Rosario 170, sobrado. (M 6646) N

VENDEM-SE em Botafogo, ás ruas D. Carlota, Delfim, Menna Barreto, D. Marianna, Sorocaba, General Polydoro, Passagem e Praia da Saudade, alguns terrenos proprios para construcção; com J. Pinto, á rua do Rosario, 170, sobrado. (M 6646) N

VENDEM-SE á praia da Saudade, perto da praia de Botafogo, alguns lotes de terrenos, a preço de occasião; trata-se com J. Pinto, á rua do Rosario 170, sobrado. (M 6646) N

VENDE-SE na rua Coronel Brandão ns. 36|34, 4 predios rendendo 460$000 mensaes, negocio directo; trata-se em frente n. 37, bonde de São Januario, fim da linha. (M. 6422) N

VENDE-SE, na rua Viuva Claudio n. 233, um predio com 5 quartos, 2 grandes salas, cozinha, em centro de terreno, cozinha e bom quintal, preço 16 contos, directo. (M 6422) N

VENDE-SE na rua Nogueira, junto ao n. 41, um terreno medindo 24,30 x 43; preço 7 contos, estação de Quintino Bocayuva, trata-se na rua do Rosario 142, sob., sala 3, Candido. (M 6422) N

VENDAS DIVERSAS

VENDE-SE um fogão em perfeito estado, proprio para casa de pensão ou hotel; ver e tratar na rua S. Luiz Gonzaga 99. (M 6083) O

VENDE-SE um piano de bom autor, de particular, na rua da Alegria 72 — São Christovão. (M 7150) O

VENDEM-SE geladeiras Ruffier, a dinheiro e prestações. Phone 2540 N. Gonzaga. (L 28604) O

VENDEM-SE moveis de occasião, baratos, camas, lavatorios, mesas, dormitorios, guardas vestidos e casacas, sala de jantar de peroba, buffets, cadeiras de peroba e austriacas, estantes e varios moveis avulsos, na rua Senador Dantas n. 34. (M. 4655) O

VENDEM-SE perfeita e superior machina de cangica, eixos e polias, baratissimo. Rua Marquez de S. Vicente, 438, armazem, ponto dos bondes da Gavea. (M 2017) O

VENDEM-SE carrocinhas proprias para padarias, preço 300$000, á rua Frei Caneca n. 40. (M 3767) O

VENDE-SE um motor quasi novo, a kerozene, força 5 cavallos, 2 bois, de carros, novos e gordos; 1 carroça. Trata-se rua Meyer 68, Estação do Meyer. (M 7080) O

VENDEM-SE excellente geladeira americana, 180$; mavioso gramophone Victor II, cornetá de madeira, 130$; boa mobilia austriaca para sala com 9 peças, 130$; machina de costura, pé e mão, antiga, 50$; cama de canella, para creança, 15$ e mimoso lavatorio laqueado para creança, 15$; á rua General Pedra, 22. (M 6553) O

VENDEM-SE a particular, muito baratas, duas machinas Singer: uma, duas gavetas, usada, outra, gabinete, em estado de nova. Rua Senador Pompeu, 248, quarto n. 11. (M 6568) O

VENDEM-SE ternos a 25$, 30$, 40$, 50$, 60$, 70$, 80$ e 90$ mil réis, Alfaiataria Carmo, Lavradio, 165. (M 6359) O

VENDEM-SE um coxixo e 2 sabiás, lindos animaes; rua Amelia, 66, São Christovão. (M 7227) O

VENDEM-SE um cofre forte, uma curva de balcão, armação de escriptorio, um carteira dupla de guarda-livros e outros objectos. Para tratar por favor na rua Buenos Aires n. 44. (M 6450) O

VENDE-SE um fogão a gaz, de 4 fogos e forno systema allemão. Rua de São Pedro n. 307. (M 6479) O

VENDE-SE um fogão a gaz de 3 queimadores; á rua de São Pedro n. 309. (M 6478) O

VENDEM-SE motor, moinho, balança e mais pertences de uma moagem de café, tudo em perfeito estado; na Rua da Quitanda, 155. (M 6489) O

VENDEM-SE um casal de cachorros legitimos teneriffes e um casal de lulús, edade 2 mezes, muito bonitos; na rua Industrial 50, Largo da Segunda-feira, teleph. Villa 2578. (M 6383) O

VENDEM-SE 13 bilhetes premiados dos terrenos de Guaratiba, a 25$, um bandolim de luxo, um album com muitos sellos e uma espada nova. Conde Bomfim, 246. (M 6397) O

VENDE-SE um bom piano, por preço de occasião; á Praça Tiradentes, 39. (M 6659) O

VENDE-SE um lindo piano allemão, maior formato, 88 notas, em conta, de particular; rua General Caubarro, 64, S. Christovão. (M 7216) O

VENDEM-SE dois mastros para bandeira, novos, de pinho de Riga e pintados, com sete metros, á rua Frei Caneca 519, barracão, das 12 ás 15 horas. (M 6396) O

VENDEM-SE diversos moveis inclusive uma calça de aviador, por motivo de retirar-se; na rua D. Gerardo n. 7, sobrado. (M 6603) O

VENDE-SE um piano Pleyel, tem seis mezes de uso, está novo, preço de valor; rua Maxwell, 50, (bonde Aldeia Campista). (M 7190) O

VENDE-SE: Bello piano, quasi novo, preço muito em conta. Rua da Quitanda, 51, sobrado. (M 6623) O

VENDE-SE uma cachorrinha teneriffe, com um anno de edade prompta a dar creação; na rua Gonçalves Dias, 19, 2º andar. (M 6527) O

VENDE-SE á rua Haddock Lobo n. 220, um lulú Pomerania preto, puro sangue, com dois mezes. (M 6560) O

VENDE-SE á rua Haddock Lobo n. 220, um piano Trantweys, chegado ha pouco de Berlim, chapeação de metal, cordas cruzadas, tendo capa branca e respectivo mocho. (M 6560) O

VENDEM-SE mobilias de quarto para solteiros; na rua da Carioca n. 42, 2º andar. (M 6572) O

VENDE-SE um balacin para ladrilho, em bom estado, por 1:500$000; á rua dos Invalidos, 184. Loja. (M 6582) O

TRASPASSES

CASA — Taspassa-se uma com contrato, com sete quartos mobilados, propria para pensão, á Avenida Mem de Sá 187, sob. (M 6722) P

PASSA-SE um armazem com negocio e sobrado; bom ponto. Praça do Engenho Novo n. 36. (M 6350) T

PENSÃO — Traspassa-se, bem mobilada, com quarenta e tantos ohspedes, deixando bom saldo, numa das principaes Avenidas do centro. Avenida Passos 57, altos. (M 6304) P

TRASPASSA-SE uma bem montada casa de bonbons, fructas, conservas e outros, com bom contrato de tres annos e meio, não pagando aluguel, negocio em franca prosperidade e em ponto de grande futuro. Motivo retirada de um socio. Informações com o sr. Almeida, á avenida Gomes Freire, 29 A. (M 6726) P

TRASPASSA-SE alfaiataria fazendo bom negocio, já bastante acreditada, por 3:500$; o motivo explica-se ao portador. R. Machado Coelho, 116; tem accommodações para familia. (M 6656) P

TRASPASSA-SE uma boa pensão, em centro de grande jardim, em um bairro e bem frequentado. Informações, á rua S. José 122 ("A Menina de Chocolate"). (M 7102) P

TRASPASSA-SE um sobrado mobilado, em rua muito proximo á do Cattete. Tem contrato e aluguer modico. Carta para H. M. V. (M 6690) P

Achados e perdidos

CASA SILVA — Jorge da Silva Oliveira — Becco do Rosario 11, Largo do Rosario 23 — Perdeu-se a cautela desta casa, sob n. 50.659. (M 6541) Q

FRANCISCO DE AGUIAR & CIA. — Rua Luiz de Camões 36. — Perdeu-se a cautela n. 190.748, desta casa. (M 6630) Q

FRANCISCO DE AGUIAR & CIA. — Rua Luiz de Camões 36. — Perdeu-se a cautela n. 192.807, desta casa. (M 7192) Q

J. LIBERAL — Rua Luiz de Camões 60. — Perdeu-se a cautela n. 118.803, desta casa. (M 6506) Q

PERDEU-SE a cautela n. 69.133, da casa A. de Andrade, de emprestimos sob penhores, sita á rua 7 de Setembro 227. (M 6546) Q

PERDEU-SE a caderneta n. 538.625, 3ª série da Caixa Economica. (M 7231) Q

PERDEU-SE a caderneta n. 436.887 da 3ª série da Caixa Economica. (M 6366) Q

PERDEU-SE a caderneta n. 521.364 da 3ª série da Caixa Economica. (M 6365) Q

PERDEU-SE a cautela n. 20.987, anno 1921, do Monte Soccorro. (M. 7246) Q

PERDEU-SE um broche de ouro com o nome de Newta. Pede-se a quem o achou o obsequio de entregal-o á rua da Candelaria n. 90, 1º andar, que será gratificado. (M 6490) Q

VIANNA IRMÃO & CIA, Rua do E. Santo 28 e 30. Perdeu-se a cautela n. 43.763, desta casa. (M. 6174) Q

DIVERSOS

ALTA modista, executa em vinte e quatro horas, os mais chics modelos, Carioca 46, Tel 1908, C. (M. 6500) S

AUTO CAMINHÃO, 5 tons, bom estado, vende-se por 3:500$. Trata-se rua Theophilo Ottoni, 20, 1º andar, 12 ás 3 horas. (M. 6733) S

APÓS fazerdes vossa barba, usae o Pó Pelotense e vereis como em pouco tereis a pelle bonita e avelludada. Drog. J. M. Pacheco e outras. (6228) S

ANTES de comprar o remedio aconselhado, saiba o preço na Drogaria André; Sete de Setembro 39. (6215) S

ALUGA-SE uma pedreira; tratar com Ernesto Costa, Largo da Carioca n. 24, 2º andar. Tel. Central, 5806. (M 4322) S

ACÇÃO ENTRE AMIGOS — De uma Boa, a extrair-se em 3 de janeiro, fica transferida para o dia 3 de fevereiro p. vindouro. Rio, 2-1-1922. (M 7214) S

COMPRAM-SE e vendem-se moveis e pianos usados, casas mobiladas e moveis avulsos; paga-se bem; attende-se a chamados. Tel. Norte, 6305. R. Visconde de Itaúna n. 161. (L 28565) S

COMPRAM-SE e vendem-se joias de todos os valores, nas melhores condições, na "Joalheria Valentim", rua Gonçalves Dias 27, phone 904 Central. (L. 28874) S

CARTOMANTE. Perita em tudo, D. Yde, R. 15 de Novembro 201, Nictheroy. Attende-se pessoal e por cartas, mandando envelope preparado p. r. (M 7123) S

CLARIVIDENCIA e somnambulismo. Rua dr. Maia Lacerda 53, Estacio. (M 4891) S

COMPRAM-SE moveis e pianos; moveis avulsos e casas mobiladas, tapetes, louças, crystaes, metaes, cortinas, machinas, cofres, etc., e tudo que represente valor; negocio decidido; chamados á André, Tel. 2211, Central. (M 159) S

CARTOMANTE — D. Maria Emilia, a celebre e 1ª do Brasil e Portugal, consagrada pelo povo como a mais perita, a ultima palavra da cartomancia e em sciencias occultas; ás exmas. familias do interior e fora da cidade, consultas por carta sem a presença das pessoas, unica neste genero; maxima seriedade e rigoroso sigillo; á rua Visconde do Uruguay n. 474, perto das Barcas, em Nictheroy, e caixa postal n. 1.688, Rio de Janeiro. (M 7051) S

Constipação — Aborta com 1 colheres de Peitoral Marinho — R. 7 de Setembro 186. (6208)

COMPRAM-SE moveis, louças, tapetes, e tudo que represente valor. Paga-se bem. Chamados pelo telephone Norte 1685, com o sr. Barrozo. (M 6549) S

CABELLEIREIRA — Mme. Campos, tinge cabellos a 10$, inoffensivamente, não mancha a pelle e não impede de lavar a cabeça, vende cabelleiras de todos os modelos, e quem tiver cabellos caidos traga-os que lhe farei seus posticos, pentela para casamentos, etc. Aliza cabellos por mais crespos que sejam, a 4$. R. Visc. de Itaúna 121, sob. (M 6565) S

COMPRAM-SE moveis, tapetes, louças e tudo que guarneça uma casa. Paga-se bem. Rua V. do Rio Branco 16. Telephone C. 4558. (M 6523) S

COMPRAM-SE roupas usadas, de homem e senhora, em bom estado. Paga-se bem, attende-se a chamados. Telephone Central 3344. (M 6678) S

COMPRAM-SE roupas usadas, de homem e senhora, e tudo que represente valor. Paga-se bem. Rua Senador Dantas 75, loja, "Casa Rollas". (M 6264) S

CACHORRINHOS Lulu' — Vendem-se 2 lindos, brancos, n. 1, a 150$, na rua Assis Bueno 39, Botafogo. (M 7215) S

CAMA de casado — Vende-se, estylo allemão, nova, sem uso. Travessa Alvaro 25, Engenho Novo. Na rua Alvaro, transversal de Barão do Bom Retiro. (M 6398) O

COMPRAM-SE roupas usadas. Paga-se bem. Tinturaria Carmo. Lavradio 165. Telephone C. 5957. (M 6360) S

Copias á machina, e ao duplicador, qualquer trabalho, rapidez, reserva e menor preço; na Escola Universal, Largo da Carioca n. 6, sobrado, Avenida Passos 72, sob., canto da rua Senhor dos Passos 72 e rua do Cattete, 209, sobrado. (M6618) S

COSTUREIRAS de camisas precisam-se á rua Dr. Aristides Lobo 94 e 96, e rua Haddock Lobo 408. (M. 6185) D

CATARRHO — Peitoral Marinho elimina e desinfecta o pulmão — R. 7 de Setembro, 186. (6208)

COMPRA-SE roupa usada, de homem, paga-se bem. Attende-se a chamados. Rua da Carioca n. 61. (M 6288) S

COMPRAM-SE predios em todas as localidades, cartas com detalhes e informações a caixa 2, do "Jornal do Commercio". (M 6456) S

COMPRAM-SE roupas usadas, de homens, tapetes, louças, metaes e tudo que represente valor. Attendem chamados pelo telephone N. 6370, Rua José Mauricio n. 43. (M 6444) S

DA'-SE — Dinheiro sob hypothecas desde o juro de 10 o/o, antichreses, inventarios, promissorias, cauções, etc. Rua S. José 55, 1º andar. (M 6514) S

DA'-SE boa pensão, em casa de familia, a rapazes do commercio; na rua 2 de Dezembro 46. (M 6718) S

DACTYLOGRAPHIA — O Curso Freycinet offerece matricula gratis, ás senhoras e senhoritas. Informações com a secretaria, de 9 ás 21 horas. Uruguayana 47. (M. 7056) S

DAMA de companhia — Moça de bons costumes, de descendencia allemã, deseja collocação como dama de companhia de senhora distincta, que a trate como da familia. Faz serviços leves e vae para fóra. Cartas neste jornal, a D. C. (M 6462) S

Dinheiro para hypothecas, qualquer quantia, a juros modicos; informa J. Pinto, na rua do Rosario, 170, sob. Tel. Norte, 2.969. (M6618) S

DÔR — Desapparece com linimento Marinho. Rua Sete de Setembro n. 186. (6208)

DESEJA-SE comprar uma victrola Victor, typo portatil, com tampa; de preferencia com chapas sello vermelho e orchestra. Cartas a A. D., nesta redacção. (M 6067) S

DINHEIRO

Empresta-se sobre notas promissorias, mercadorias, e hypothecas; compra-se mercadorias, sendo roupas brancas, gravatas e perfumarias estrangeiras. Trata-se com Fernandes, á rua da Quitanda n. 98, sob. (Entrada pela alfaiataria). (M 7131)

Dinheiro ao Commercio

Sob promissorias exclusivamente a negociantes; solução immediata, a praso e juros communs; com J. Silva; Largo da Carioca, 8, sobrado. — Telephone Central, 4591. (M 6165)

ENGOMMADEIRAS, precisam-se á rua Haddock Lobo 408. (M. 6186) D

EMPRESTA-SE dinheiro sob boas hypothecas de predios e sob letras promissorias a juros muito modicos; trata-se com Carvalho, na Confeitaria em Quintino Bocayuva, das 10 horas em deante. (M 6436) S

ESPIRITA clarividente, só attende a senhoras. Rua Andradas 75. (M 6583) S

Emprestimos — Fazem-se sob inventarios, heranças, hypothecas, alugueis, juros e caução de apolices; ao juro de 8 o/o ao anno. Fazem-se obras e pagam-se impostos em atrazo. Custeiam-se inventarios e emancipações. Compram-se terrenos e predios. B. Carmo, rua Rosario, 137, telephone 6974, Norte. (M 6251) S

No amor, nos negocios, saude, realizar todos os desejos, e viver tranquillo ... Silva. Rua de S. João ... n. 59, Nictheroy; também se attende por cartas, mandando sel... los para a resposta. (M 2154)

FELIZ

JOVEM estrangeiro, de 21 annos de edade, que fala e escreve francez, allemão, portuguez, rumeno e hungaro e comprehende bem italiano e hespanhol, procura emprego em casa de commercio como viajante ou interprete. Tem viajado muito no Brasil, por casas de joias. Cartas a esta folha, para Jovem Estrangeiro.

MOVEIS, pianos, auto-pianos, e tudo mais que guarneça uma casa de familia, não vendam sem chamar o Fernandes, é quem melhor paga e liquida immediatamente, seja qual for o valor; é só telephonar para Central 1443. (M 2571) S

MODISTA de vestidos e chapéos, executa qualquer figurino, com toda a perfeição, de 10$ a 30$000. Attende chamados tel. 2126 Norte. Rua Larga n. 67. (M 7164) S

MME. VAGUIMAR. Participa ás suas amigas e pessoas de amisade que se mudou para a rua Dr. Maia Lacerda n. 53. (M. 5247) S

MME. FERNANDES, com atelier de costuras e chapéos, dispondo de uma perfeita contramestra parisiense, acceita encommendas para confecções de vestidos de seda, molmol e outros tecidos, bem como de chapéos de qualquer modelo. Tem sempre vestidos feitos, recebidos directamente de Paris. Rua do Cattete 25, sobrado. (Casa de familia). (M 4921) S

M. CAMARA — Viuvo e successor da notavel cartomante mme. Zizina, continua a dar consultas em Nictheroy, á rua Barão do Amazonas 415. (M 4927) S

MANICURE trabalha com perfeição, a preços razoaveis. Vae a domicilio. Tel. B. M. 1136. (M 6370) S

MACHINA photographica. Vende-se uma Goerz, 13 x 18, com pouco uso; á r. S. Pedro 169, sob. (M 6402) O

MACHINAS de costura Singer, a melhor do mundo, em prestações de 10, 15 e 20$ mensaes. Trocam-se usadas por nova. Compra-se, concerta-se, manda-se mecanico á residencia. Dá-se bastidor, chapo e livro de bordados, a dinheiro e a prazo, fazemos grandes. Vendem-se usadas e novas, a 40, 60, 80, 120, 200, 280 e 450$, a dinheiro. Attenção — Esta casa dá 50 lições de bordados, para novas e usadas. Chamados A. Cotrim & Cia. Rua da Constituição 38, loja. Telephone Centarl 4242, casa filial: rua Haddock Lobo 85. Telephone Villa 3516. Compram-se moveis usados e machinas de costura. (M 6709) S

MODISTA parisiense faz vestidos, fantasias Carnaval, chapéos, reforma com bom gosto. R. do Carmo 71, 3º, porta esquerda. (M 6370) S

MME. Oriental, espirita com 19 annos de pratica em Jerusalem e na maior parte da Europa. A madame Oriental é a mais popular em toda a Europa e no Brasil. Rua da Constituição, 47, 1º andar. Tel. C. 2508. (M 6657) S

Gonorrheno cura qualquer gonorrhéa, conta milhares de curas. V.º 3$. Pelo Correio, 5$ — Vende-se na R. General Pe... 88 — Pharmacia ... (M 6734)

MOÇA decente, com 17 annos, deseja encontrar protecção de cavalheiro sério, distincto, que tenha recurso, para viverem juntos. Carta no escriptorio deste jornal, para Luci J. L. (M 7244) S

MLLES DUARTE — Confeccionam com muito gosto, graciosos vestidos por modicos preços; em tecidos de algodão, desde 50$; em sedas, desde 150$, e 250$. Acceitam fazendas, executando os vestidos pelo feitio de 25$ a 50$. Rua Gonçalves Dias 56, 1º andar. (8463) S

MME. ZINIA, espirita vidente, executa qualquer trabalho em 8 dias. Rua 1º de Março 101, 3º andar. (M 6128) S

Nevralgia — Em 5 minutos desapparece com Linimento Marinho — R. 7 de Setembro 186. (6208)

O EFFEITO maravilhoso do Pó Pelotense sobre as assaduras das senhoras e creanças é rapido e certo. Drogaria Pacheco e outras. (6228) S

PIANO — Familia que se retira para fóra, vende um, de afamado fabricante, com pouco uso, com cepo de metal, cordas cruzadas e lyra de aço. Ver e tratar á rua Conde de Lage 33. (M 6510) O

PENSÃO — Fornece-se a domicilio, feita com muito asseio, em casa de familia, no Cattete. Tel. B. M. 3873. (M 7188) S

PIANO particular compra um meio armario de bom autor e em bom estado. Tel. 2640, Norte. (M 6538) O

PRECISA-SE quarto para descançar, que tenha telephone; R. S. "Correio da Manhã". (M 6554) S

PRECISA-SE de dois autos-caminhões de cinco toneladas; paga-se bom aluguel ou compram-se a prestações mensaes a combinar. Cartas á caixa 1834, nesta. (M 6515) S

PENSÃO — Vende-se uma pensão com 12 quartos, completamente mobilados, bem localizada, apenas a 11 mts. distante do centro, mais informações com o sr. Bernardo, á rua da Assembléa n. 42. (M 7120) O

PIANO allemão — Familia que se retira vende um do afamado fabricante F. L. Neumann, com bellas vozes e em perfeito estado. Trata-se, por favor, na Casa Diederichs, á rua Sete de Setembro n. 141. Preço Rs. .... 3:000$000. (E' pechincha). (M 7117) O

PIANO — Compra-se um velho, para estudos; tratar por carta, com sr. J. Silva. R. Benedicto Hyppolito n. 151. (M 6239) O

PENSÃO — Pratos feitos e variados, temperados, com toucinho. R. Frei Caneca n. 16. (M 6161) S

PRECISA-SE de uma pequena casa ou porão habitavel, para tres pessoas allemãs. E' preferivel na zona da Tijuca, cartas para A. G. (M. 7067) S

PIANOS de bons fabricantes, vendem-se a começar de 600$ a 2:000$. R. Visconde Itaúna 73. (M. 6660) O

QUARTO — Senhor do commercio precisa alugar um bom quarto, em casa de familia; carta a esta redacção, a R. V. (M 6552) S

QUEREIS vossas roupas lavadas, tingidas, concertadas por grande abatimento de preços; mandae á rua Vasco da Gama, 28. (M 6604) S

QUARTO. Em casa muito discreta, familia socegada aluga um quarto a casal, para descanso. E' quasi no centro da cidade. Cartas nesta folha, a D. Adelia. (M 6639) S

RHODE Island Red — Vendem-se ovos, pintos, frangos gallinhas e gallos desta raça: estrada da Freguezia 181. — Jacarépaguá.

Rheumatismo. Fricciones com linimento Marinho e a dôr cessa — R. 7 de Setembro 186. (6208)

SALA ou quarto para casal ou dois rapazes: alugam-se em casa de familia, preço 350 a 500$, com comida. Tel. Beira Mar 2905. (M 5650) S

RAPAZ, brasileiro, jornalista e bem collocado, deseja um quarto mobilado e com pensão, em casa proxima aos banhos de mar. Cartas a Cavalcanti com o preço, na caixa deste jornal. (M 6713) S

SENHORA viuva e só precisa de pequeno quarto independente, em casa socegada, sem moveis nem pensão. Bondes á porta ou muito perto. Cattete, Laranjeiras, Botafogo. Cartas a P. L., nesta redacção. (M. 6166) S

SENHORA allemã, costureira, deseja encontrar uma casa de familia de tratamento para servir de costureira, dama de companhia; não faz questão de se occupar de mais uma tarefa leve. Cartas com as letras S. R., rua do Leão n. 30, Laranjeiras. (M 6503) S

TOSSE — Tome Peitoral Marinho — R. 7 de Setembro 186. (6208)

TER felicidades nos negocios amor, saude, realizar os vossos desejos. Carta com envelope prompto para resposta a mme. C. de Oliveira, para a Chacara dos Andrades n. 25, Nictheroy. (M 2155) S

UMA senhora com habilitações para escriptorio, deseja logar; escreve em francez e inglez e desenha machinas, etc. Dá as melhores referencias. Prefere casa americana. Cartas a mme. V., ao cuidado do sr. Carlos, rua de S. José, 100, 1º andar. (M 6492) S

USANDO sempre o Pó Pelotense, as moças ficam com a cutis assetinada e isenta de botões e borbulhas. Drogaria J. M. Pacheco e outras. (6228) S

VENDE-SE uma grande pensão familiar, com 21 quartos, e no melhor ponto da Praia do Flamengo. Cartas a P. M. (M 6461) S

MEDICOS

Clinica DE SENHORAS — Tratamento moderno das hemorrhagias internas, corrimentos, suspensão, colicas utero-ovarianas, inflammação dos ovarios, perturbações das menstruações, molestias nervosas das senhoras, etc., pelos banhos de luz, raios ultra-violetas, massagens neurologicas, sem operação e sem dôr. Nos casos indicados pela sciencia, applica o seu conhecido processo para prevenir a concepção, sem prejudicar a saude. Prof. Dr. Octavio de Andrade, com longa pratica dos hospitaes da Europa. Rua Sete de Setembro 186, de 9 ás 11 e 1 ás 4 horas. Tel. 1591, Central. (M 6121) R

MOLESTIAS DA PROSTATA

DR. CARLOS DAUDT

Mil e quinhentos casos curados. Só 2 o|o não curados radicalmente. Tratamento especifico e garantido. Reintegração segura da F. Genesica, 10 annos de pratica. Processo allemão. Uruguayana 43, 1º. Das 3 ás 5 horas. (M 7163)

Vias urinarias

Cura radical da gonorrhéa, com o desapparecimento da gota militar e dos filamentos. Tratamento da neurasthenia sexual, com o restabelecimento da funcção genital. Dr. Raul Rocha — 7 de Setembro 195 — 2 ás 6. (6223)

DR. JOÃO NERI — 2ª, 4ª, 6ª — Gonçalves Dias, 31 — C. 2204. (M 6098)

DOENÇAS DAS CREANÇAS, ESTOMAGO, INTESTINOS, FIGADO e FINS — Dr. Ed. Meirelles — R. Haddock Lobo n. 458. Tel. 1294, Villa. Rua Sete Setembro 211. A's 3 hs. (M 4696)

DR. O. PESSOA — Molestias dos pulmões. Clinica medico-cirurgica. G. Dias 73. Norte 3820. (M 6388) R

HYDROCELE, TUMORES DOS SEIOS, VENTRE E ESCROTOS

HYDROCELE — Cura radical sem dôr, sem operação cortante e sem privar o doente das suas occupações habituaes. DR. LUIZ DE MARCOS — Uruguayana 105, sob., das 2 ás 4. (4871)

EPILEPSIA

Tratamento com resultados immediatos pelo ANTIEPILEPTICO BARASCH, preparado pelo Instituto Medico do Dr. Renato de Souza Lopes, professor da Faculdade de Medicina do Rio. Consultas pessoaes e por escripto, á avenida Mem de Sá, 162. A' 1 hora. Tel. C. 5291. (6231)

Dr. Edilberto Campos

OCULISTA do Ambulatorio Rivadavia e da Polyclinica das Creanças. — Ouvidor 152, ás 2 horas. (M 3668)

Doenças do pulmão

— Dr. F. Catão, do Hospital dos Tuberculosos, Docente da Faculdade de Medicina do Rio de Janeiro. Cons.: rua da Assembléa 81; consultas, das 13 horas em deante. Telephone 4169, Central. (8147)

Gonorrhéa Tratamento abortivo, cura radical em poucos dias. Cuidae vossa doença emquanto nova; economia de tempo e dinheiro. Dr. Cocio Barcellos, ex-assistente da Fac. de Med. Das 9 ás 11 (inclusive domingos). Tel. C. 4581. Rua Constituição 26. Consultas gratis. (7096) R

Molestias dos olhos, nariz e ouvidos — DR. NEVES DA ROCHA *membro da Academia de Medicina do Rio de Janeiro, medico de diversos hospitaes desta cidade AVENIDA RIO BRANCO, 90, das 12 ás 4, todos os dias* (M 6389)

DENTISTAS

DR. SILVINO MATTOS — Extracções absolutamente sem dôr, a 5$; dentaduras a 5$ cada dente; concertos em dentaduras a 10$; obturações a 5$; trabalhos garantidos e pagamentos em prestações; rua Sete de Setembro n. 231, proximo á praça Tiradentes; das 7 da manhã ás 5 da tarde. Telephone 1555, Central. (M 6681) R

CIRURGIÃO DENTISTA para dirigir gabinete dentario, sem trabalhar, precisa-se. Cartas, com referencias e condições, a NEMO, desta folha. (M 6363) R

DENTISTA — Dr. Aldo Cunha — Tratamento rapido e garantido e completamente sem dôr, por preços modicos, faz-se pela technica norte-americana, chapas, bridge-work, e os demais trabalhos. Gabinete com installação electrica moderna. R. Marechal Floriano 55. (L 26630) R

DENTISTA

Dr. Moreira Senna. Extracções e tratamento de dentes completamente sem dôr. Collocação de dentes com ou sem chapa, coroas, pivots, obturações a porcellana, etc. Trabalhos rapidos e garantidos por longo tempo, a preços modicos e em prestações. Das 8 ás 20 horas. Uruguayana, 226, esq. de Mal. Floriano. (M 6475) R

DENTISTA — Vende-se uma linda cadeira Diamond; motor electrico da Electro, quadro, etc. etc. Ver e tratar á rua Uruguay 302, casa n. 2. (M 6385) R

DENTISTA — Dr. Digno Maia — Especialista em extracções sem dôr. Colloca dentes com ou sem chapa, perfeita imitação dos naturaes. Trabalhos garantidos e pelo systema norte americano. Gabinete electrico, com a maxima hygiene. Diariamente, das 8 da manhã ás 6 da tarde. Marechal Floriano Peixoto 16, 1º. (8226) R

DENTISTA — Dr. Argemiro Pinto (com pratica das escolas de New York, Paris e Londres). Obturações desde 5$. Collocações de dentes desde 15$, etc. R. Sete de Setembro 162. (8194) R

Dentista — Heitor Corrêa — Especialista em trabalho e dentes artificiaes. R. 7 de Setembro n. 211. Tel. 3440 Central. (11866) R

GENESCO — Dentista americano. — Recommendado pelos drs. Arch. Eglin e A. Cross, da Universidade de Pennsylvania e P. Kanouse de California. Especialista em ceramica e Alta Prothese. Com o dr. A. R. Sharp. Assembléa 72. (M 6383) R

SALA para dentista. Precisa-se de uma boa, perto da praça da Bandeira. Cartas com as condições para A. Moura, nesta folha. (M 6362) R

VENDEM-SE uma cadeira de S. S. White, supporte com mesa e escarradeira. Rua 7 de Setembro, 211. (M 6571) R

BRIDGS, velhos, limalha, platina. Ninguem paga melhor que na travessa S. Francisco n. 16, 2º andar. Dentes Steel, avulsos. Compra-se na travessa S. Francisco 16, 2º andar. (M 6595) R

PARTEIRAS

PARTEIRA e enfermeira diplomada Mme. Elvira, 18 annos de pratica, faz todos os trabalhos de sua profissão, attende de 1 ás 4, rua dos Andradas n. 149, fone Norte 5920. (M. 5216) Y

FALTA de menstruação, reapparece com as capsulas Sevenkraut de Apiol — Sabina Arruda. Drogaria Geraldes, Uruguayana 142. (L 29855) R

GONORRHEA

e suas complicações. Cura radical por processos seguros e rapidos. — DR. JOÃO ABREU, das 8 ás 10 horas. — Telephone 3803 N — Rua de S. Pedro n. 64. (6316)

RAIOS X *Exame e photographias das doenças do estomago, intestinos, figado, pulmões, coração, rins, etc. Electricidade medica. Preços modicos. DR. RENATO DE SOUZA LOPES, professor da Faculdade. Rua São José 39, de 2 ás 5.* (3822)

Professores e professoras

AULAS — Linguas e mathematica, para preparatorios e concursos. Prof. Dr. Washington Garcia. R. da Carioca 47, sala 5. (M 6261) Z

Dactylographia

3 aulas na semana

10$000

MENSAES

AULAS das 8 ás 22 horas

LARGO DA CARIOCA N. 12

1º andar

(M 6716) Z

DACTYLOGRAPHIA — Matriculas abertas para concurso em junho e como premios, UMA MACHINA DE ESCREVER e um relogio pulseira. Ensina-se escrever com o teclado coberto, por 10$000 mensaes, 3 vezes por semana. Quem aprender a escrever olhando para o teclado, nunca será bom dactylographo. Alugam-se machinas a $500 a hora, e acceitam trabalhos; rua Sete de Setembro 107, 1º. ESCOLA URANIA, das 9 ás 21 horas. (M 7213) Z

ESCOLA VELOX'

Fundada em 1911

LARGO DE S. FRANCISCO, 36, 1º andar.

CURSOS COMMERCIAES — LINGUAS — TACHYGRAPHIA — Ensino theorico-pratico de Portuguez, Francez, Inglez, Arithmetica, Calculo, Cambio e Escripturação Mercantil.

CURSO COMPLETO DE DACTYLOGRAPHIA EM 30 LIÇÕES, com os dez dedos e em todas as machinas. QUEM NÃO APRENDER em 30 lições tem direito á repetição gratuita. Aberta das 8 ás 21 horas. Interessa-se pela collocação de seus alumnos. (M 6559) Z

DACTYLOGRAPHIA — O Curso Freycinet offerece matricula gratis, ás senhoras e senhoritas. Informações com a secretaria, de 9 ás 21 horas. Uruguayana 47. (M. 7055) Z

Lições de canto

Senhora allemã, discipula de conhecidos professores de canto da Allemanha, ensina por preços razoaveis. Fala-se portuguez, allemão e inglez. Informações diariamente das 10 até 14 horas, na rua Conde de Bomfim 45 ou na Avenida Rio Branco n. 175. — LINGERIE MODERNA. (M 6080)

DIPLOMA de guarda-livros, em 1 anno: 30$ mensaes. Curso Benjamin Constant. Rua Buenos Aires n. 160. Aulas particulares ou em turmas, das 8 da manhã ás 4 da tarde e das 7 ás 10 da noite. (M 6712) Z

DACTYLOGRAPHIA — Ensina-se, a 10$, em todas as machinas, curso mechanico gratis. Rua Evaristo da Veiga 109, sob. (M 6706) Z

ELIXIR DE INHAME

depura fortalece engorda

15491

Dactylographia

Escrever á machina de todos os typos

Em salas reservadas e com ventiladores.

CURSO RAPIDO (completo) 60 lições 50$000

CURSO por correspondencia.

TACHYGRAPHIA

portugueza, franceza, ingleza e allemã.

LINGUAS, ensino theorico e pratico.

ARITHMETICA, ESCRIPTURAÇÃO MERCANTIL e CURSO COMMERCIAL.

Aluguel de machinas á hora

Copias á machina

Reproducções ao mimeographo (multiplicador)

e traducções.

Qualquer trabalho, rapidez, reserva e menor preço: *NA ESCOLA UNIVERSAL*

Largo da Carioca, 6, sobrado

Tel. Central, 3776,

e nas FILIAES:

A' AVENIDA PASSOS n. 72, entrada pela rua Senhor dos Passos, 72, sobrado.

Tel. Norte, 150.

A' RUA do CATTETE 209, sobrado.

Tel. Beira Mar 1121.

(M 6617) Z

ESCREVER á machina, de qualquer marca, á hora, em sala reservada, na Escola Universal, Largo da Carioca, 6, sob. e avenida Passos 72, canto da rua Senhor dos Passos 72 e rua do Cattete 209, sobrado. (M6618) Z

ENSINO — Portuguez, francez, arithmetica, escripturação mercantil e calculo, em aulas especiaes de 1 ou 2 alumnos, pagamento adeantado. Largo da Carioca n. 8, sala 9, 1º andar, prof. L. A. Mendes. (M 6439) Z

ENSINO PRATICO COMMERCIAL — Cursos officiaes, reconhecido pelo governo. Instituto Commercial. Avenida Rio Branco n. 101. (8399) Z

GUARDA-LIVROS — Diplomas e cursos officiaes no Instituto Commercial. (8399) Z

INGLEZ, Francez e Allemão, professora com longa pratica, ensina pratica e theoricamente, em casa dos alumnos e em sua residencia: rua Frei Caneca 61, 1º andar. Telephone 5853, Central. (M 7269) Z

INGLEZ — Mr. Rodger, americano, ensina este idioma por preço modico; á rua da Alfandega 199, sob. Tel. Norte, 4657. (M 6558) Z

LINGUAS VIVAS — Cursos commerciaes nocturnos, no Instituto Commercial. Avenida Rio Branco n. 101. (8300) Z

MACHINAS DE ESCREVER 500 RÉIS A HORA

ALUGAM-SE

Largo da Carioca, 12, 1º and. (M 6716) Z

MOÇA preparada e ducada, lecciona o curso primario, em collegio ou particularmente. R. Paulo de Frontin 63. Telephone 492 Central. (M 6405) Z

NA r. da Quitanda 72, 2º, casa de socego e respeito, não ha curso. Cada pessoa só dá por preço modico, as lições, de portuguez, arithmetica, francez, etc., na sua vez e á hora que lhe agradar. A matricula é em qualquer data, de dia ou á noite. (M 6672) Z

SCIENCIAS COMMERCIAES — Curso para contadores no Instituto Commercial. (8399) Z

PORTUGUEZ, francez, arithmetica, algebra, escripturação mercantil. Faz escriptas avulsas. Rua S. Pedro 145, sala 14, 1º andar. (M 7039) Z

PROFESSORA, ensina a jour em qualquer machina, em uma só lição, por 3$000, e plissé, bordados a penna, e alto relevo, e chapéos, á rua da Constituição 52, sob. Tel C. 1847. (M. 6651) Z

Pela Instrucção — dactylographia, portuguez, escripturação, linguas, curso primario, bordados, pinturas, costuras, flores, etc., no Instituto Universal. Mensalidade modica, aulas diurnas e nocturnas. — Largo do Rosario, 16, sob. Tel. N. 5268. (M. 6670)

PIANO, solfejo e theoria lecciona-se programma do Instituto; chamados, Casa Bevilacqua, com o sr. Julio ou tenente Possolo, 43, sobrado, Esplanada do Senado. (M. 6101) Z

PRYTANEU Militar — Reabrem-se as aulas a 9 de janeiro 1922; preparam-se candidatos nos exames de 2ª epoca e admissão aos Collegios Pedro II e Militar, á rua da Carioca n. 54, sobrado. (M 7212) Z

Professor de francez — Precisa-se um para leccionar pratica e theoria, prefere-se francez nato. Tratar com J. Pinto, rua do Rosario, 170, sob. (M 6645) Z

PROFESSORA paciente, ensina a meninas e senhoras em qualquer edade, portug., franc., arithm., geogr., calligr., etc. V. 5303. (M 7223) Z

PROFESSOR BARBOSA — Lecciona portuguez, francez e arithmetica, a preços modicos. Rua da Alfandega n. 199. Telephone Norte 4657. (M 6557) Z

Piano, violino

PROFESSO RALLEMÃO

Rua Didimo 31, Villa Ruy Barbosa. (M 5927)

SENHORINHA allemã dá lições de allemão, francez e desenho, na sua residencia ou na casa dos alumnos. 29, rua Carvalho Monteiro. Tel. B. M. 2639. (M 4413) Z

ULTIMOS ANNUNCIOS

Empregos diversos

BOMBEIRO, meio official, precisa-se; á rua da Misericordia 102. (M 6704) D

PRECISA-SE rapaz activo, conhecendo as ruas, para entregar cartas. Trata-se rua dos Invalidos 177, quarto 6. (M. 7275) D

PRECISA-SE de um menino decente, de 12 a 14 annos, para vender bonbons dentro de cinema, trata-se das 8 em deante. Rua da Saude 41, sala fundos, 1º andar. (M. 6610) D

PRECISA-SE, para pharmacia, de um rapazinho com boas referencias, preferindo-se que resida perto. Largo do Machado 13. (M. 6663) D

Cattete, Laranjeiras, Botafogo e Gavea

NO FLAMENGO — Aluga-se uma sala e um quarto, mobilados ou não. Casa de familia. Rua 2 de Dezembro 44. (M 6669) G

Pharmaceutico-gerente

Muito pratico, podendo dar o nome, moço, procura pharmacia de movimento, drogaria ou laboratorio de officinaes, de hypodermias, etc. Informações e referencias, Phco. Moura Brasil, Uruguayana 37, Drogaria Raul Cunha, Theophilo Ottoni, 92. Cartas aqui, a "Pharmaceutico". (M 6187)

CARROÇAS

Vendem-se duas em bom estado, com animaes e arreios, fazendo cada uma 25$000 por dia. Com o sr. Adolpho, rua Voluntarios da Patria, 424. (M 7258)

MEDICO

Para residir e clinicar em uma grande cidade do Districto Federal. Trata-se na rua dos Andradas, 49. (M 6394)

TIJOLOS REFRACTARIOS

Vende-se por preço modico. Ver e tratar na rua São José n. 78, sob. (M 6421)

SECRETARIO

Rapaz estrangeiro, de fina educação, falando Francez, Hespanhol, Portuguez, Inglez e abonando sua conducta, tendo umas horas livres durante a tarde, offerece-se como secretario para senhora ou senhor de posição. Cartas a C. D. Americano, nesta folha. (M 6424)

CAVALLO

Vende-se um perfeito, legitimo marchador, com 5 annos, 8 palmos; tratar com Costa picador, Rua José Mauricio, 34. (M 6427)

Hotel e Pensão Mauá

Alugam-se espaçosas salas de frente, bem mobiladas. Bom tratamento. Av. Gomes Freire, 7. Dirigida pelo proprietario, L. Ramos. (M 6453)

Pharmaceutico

Offerece para dar nome e trabalhar ou só nome. Tratar com Cantuaria, Phone Central 3292. (M 6445)

Hotel em Minas

Vende-se ou arrenda-se, em uma das mais salubres e florescentes cidades de Minas, um bem installado hotel, com 18 quartos, enormes salões, tendo longo contrato do predio, assobradado e propriamente para hotel construido. Para melhores informações procurar a proprietaria, á avenida Mem de Sá, 291. Negocio urgente. (M 7218)

Optimo emprego de capital

Vende-se excellente fazenda situada no Estado do Rio, proximo a Nictheroy, medida e demarcada, contendo trezentos e tantos alqueires de boas terras; cannaviaes para 100 pipas de aguardente; mandiocal para mais de 2.000 saccos de farinha; cerca de 60.000 pés de laranjeiras e 4.000 de diversas frutas; mais de 600 cabeças de gallinhas de raça, com as competentes chocadeiras e criadeiras; cerca de 100 cabeças de gado, inclusive bois de carro e vaccas leiteiras; 20 animaes para tracção e montaria, com arreios, carros, carroças e aranha; engenho de canna movido a electricidade, com motor de 35 H. P.; engenho de farinha; olaria com fornos, amassadeira, etc.; machinismos para lavoura; pastos cercados; palacete para residencia, confortavelmente mobilado, com agua encanada, esgotos e illuminação electrica; boas casas para moradia e dependencias, além de 5 casas para negocio e mais de 20 para colonos; capella ampla, com seus paramentos; cerca de 100 arrendatarios, que pagam a metade em dinheiro e a outra metade em dias de serviço; rede telephonica particular; boas estradas trafegadas por automoveis; estação de estrada de ferro proximo á séde da fazenda. Para tratar, com Braga e Lima, r. Buenos Aires n. 86, sob., das 4 1/2 ás 6 da tarde, ou r. Sta. Clara nº 36 (Copacabana), das 9 ás 11 da manhã. (M 7272)

PREFEITURA

Compra-se e paga-se bem apolices addicionaes. Liquidação prompta. Rua Sete de Setembro n. 82, sobrado, das 11 ás 12 horas e das 3 ás 5 horas. (M 6142)

Casa em Santa Thereza

Vende-se uma, 80 contos. Pequena e chic, quatro quartos, duas salas, banhos, etc. Jardim, logar para garage. Na rua Joaquim Murtinho. Trata-se na mesma rua n. 83. (M 7080)

Lulu' Pomerania

Um casal de prefeitos Lulu's, pretos, netos de um casal premiado na America do Norte. Preço 500$000. — Telephone Petropolis n. 322. (M 6176)

JACARÉPAGUA'

Aluga-se casa com dois quartos, uma sala, cozinha, W. C., etc., INTEIRAMENTE NOVA, dentro de UMA GRANDE CHACARA, com cerca de 300 arvores fructiferas, 180$000 e contrato de um anno, no minimo. Cartas nesta folha a WILLIAM. (M 7088)

JACARÉPAGUA'

Vendem-se sitios e lotes de terrenos com casas de morada, terras proprias. Sete Setembro 57, sob. Mattos. (M 6218)

GRAVIDEZ

Evita-se com segurança e facilmente. Informa-se com o dr. Theodule Wolff. Caixa postal 412, Rio. Junte sello de 200 réis. (M 4622)

Correspondente em allemão e inglez

Precisa-se de um efficiente nas duas linguas. Dirija-se SO' POR CARTA, a W. Knefeli & Comp. Rua da Quitanda 203. Caixa postal 2028. (M 6039)

Machina de fazer Tijolos

Vende-se uma á rua da Prainha 3. (M 7134)

FAZENDA

Pessoa que deseja desenvolver grande lavoura precisa arrendar com opção de compra, 100 a 300 alqueires de terras com mattas, agua e casa. Cartas com todas as informações a esta redacção a V. X. Z. (M 7097)

COPACABANA

Aluga-se uma casa a casal de tratamento, com ou sem mobilia, á rua Raymundo Corrêa n. 28, entre D. Claudina e Dias da Rocha. (M 4880)

QUER SER FELIZ?

SAUDE, AMOR E RIQUEZA só adquirem aquelles que possuem a MEDALHA MAGNETICA ZIZUPH, jóia chic em ouro de 18 quilates, tendo gravada uma pedra de accordo com o nascimento da pessoa e magnetisada na hora de ser enviada ao seu dono, pelo professor Zizuph, o maior magnetisador do mundo. Peçam instrucções para a caixa postal n. 1, Nictheroy — Estado do Rio, ao professor Zizuph, enviando nome, endereço e sello para a resposta. (M 7066)

Loja no centro

Traspassa-se magnifica uma dos melhores pontos centraes, bem installada, com duas grandes e bellas vitrines, proprio para qualquer artigo. [illegible] Negocio de occasião. Trata-se [illegible] Ouvidor [illegible] — Negocio directo. (M 6154)

NICTHEROY

Aluga-se o confortavel predio da rua Gavião Peixoto n. 240, para familia de tratamento. As chaves estão na esquina no armazem. Trata-se na rua Gonçalves Dias n. 28. (M 6170)

LENHA

Vendem-se dois grandes arvoredos que podem produzir muitas carroças de lenha. [illegible] (M 6144)

Casa em Copacabana

Aluga-se uma mobiliada pela praça [illegible] Copacabana [illegible] Teixeira. (M 7090)

Casa em Botafogo

Necessita-se comprar uma que tenha [illegible] Luiz Octavio [illegible]

1º andar na Avenida

Aluga-se um bom primeiro andar na Avenida Rio Branco n. 147, esquina de Assembléa. Trata-se no local. (M 7078)

SALVADOR DE SA'

Aluga-se um grande predio novo com [illegible]

VENDE-SE

Motor para bote ou lancha [illegible] Rua do Rosario 158, sobrado. (M 7074)

Pensão Manchester

Laranjeiras 187 [illegible] (M 7631)

ICARAHY

Aluga-se por tres ou quatro mezes [illegible] (M 7065)

TIJOLOS

Vendem-se de primeira qualidade [illegible] Souza, à rua da Alfandega 59. (M 6313)

Jogo do bicho e loteria

Quer ganhar pelo certo sem perder [illegible] (M 6071)

FAZENDA

Vende-se uma grande fazenda mixta [illegible] (M 4778)

ESPIRITA SOMNAMBULO

Consultas sobre qualquer sentido — Cartas ao Prof. Pedro Leitão, Cidade de Ubá — MINAS. (M 521)

CASA NO MEYER

Vende-se uma casa à rua Meyer [illegible] (M 4793)

COMPRA-SE

Um gerador Alternador, trifasico de 220 Volts, 50 Cyclos, 750 Rotações por minuto, usado, porém, que esteja perfeito e garantido o bom funccionamento. Trata-se na Avenida Gomes Freire n. 83.

Terrenos em Santa Thereza

[illegible] Rua Primeiro de Março n. 15. (8440)

Lei do Inquilinato

Decreto n. 4403, de 22 de dezembro de 1921 [illegible] (8440)

Si V. Exa. soffre do estomago e intestinos, é porque não usa o Elixir de Camomilla Granjo. (8160)

Agua-Raz a 2$900!!!

Oleo genuino a 2$800; idem superior a 1$800; alvaiade allemã a 1$800; idem V. M. a 2$000. Rua de S. Pedro 160. Telephone Norte n. 4810. (M 6684)

AVISOS MARITIMOS

COMPANHIAS FRANCEZAS DE NAVEGAÇÃO

Sud Atlantique e Chargeurs Réunis

SERVIÇO DE PASSAGEIROS

O PAQUETE DE LUXO

MASSILIA

Esperado de Bordéaux, e 13 do corrente, sairá para

SANTOS, MONTEVIDÉO E BUENOS AYRES

Camarotes de luxo, 1ª, 2ª e classe intermediaria — PASSAGENS DE 3ª classe.

O PAQUETE GARONNA	O PAQUETE Aurigny
Esperado de Bordéaux, em 1 de Janeiro, sairá para SANTOS, MONTEVIDÉO E BUENOS AIRES depois da indispensavel demora. Camarotes de 1ª, 2ª e 3ª classe intermediaria.	Esperado do Rio da Prata em [illegible] sairá para Pernambuco, Dakar, Lisboa e Havre depois da indispensavel demora. Camarotes de 1ª, 2ª e 3ª intermediaria.

PASSAGENS DE 3ª CLASSE

— PROXIMAS SAHIDAS —

Para o Rio da Prata — Para a Europa

7 — 1 — 1922	GARONNA	[illegible]	1922
13 — 1 — 1922	MASSILIA	[illegible]	1922
15 — 1 — 1922	Desirade	[illegible]	1922
25 — 1 — 1922	Alba	[illegible]	1922
28 — 1 — 1922	LUTETIA	26 — 1 —	1922
[illegible]	MASSILIA	26 — 1 —	1922
[illegible]	Aurigny	29 — 1 —	1922

Serviço de carga para a Europa

FORT DE SOUVILLE

na primeira quinzena de Janeiro para o Havre.

Agente geral: **G. COATALEM**

Av. Rio Branco, 11 e 13

Telephone Norte 6.207 — Caixa Postal 346

MUNSON STEAMSHIP LINES

LINHA DE VAPORES DE PASSAGEIROS PERTENCENTE AO GOVERNO AMERICANO

O paquete "HURON", esperado de Nova York no dia 6 do corrente, sairá depois da indispensavel demora para MONTEVIDÉO e BUENOS AIRES.

O paquete "AEOLUS", esperado do Sul no dia 8 do corrente, sairá no dia 9 para NOVA YORK.

TELEPH. NORTE 5503 — FRETES, PASSAGENS E MAIS INFORMAÇÕES COM OS AGENTES GERAES PARA O BRASIL — COMPANHIA EXPRESSO FEDERAL — 49 RUA DA ALFANDEGA — RIO DE JANEIRO — Endereço telegraphico: Eficiente

ROD'A DA FORTUNA

2041	5 8 1
1373	4832

Nova Mineira — 924 — 405 — 877

Nova Suburbana — 321 — 046 — 713

LEALDADE — 574 — 717 — 156 (M 6649)

ROYAL 634-9

A MINEIRA 956-14

A PREFERIDA 198-25

A FORTUNA 352-13

AMERICANA 519-5 (M 6546)

Alliança 578
Mina de Ouro .. 470 (M 6666)

Auxiliadora .. 9717
Segurança 4262
2-1-922. (M 6724)

FLUMINENSE	950
OPERARIA	365
NOITE	136
CARIDADE	180

Nictheroy, 2—1—1922. (M 6615) V. P.

"A" MARAVILHA — 731 — 892 — 380 (M 6634)

UNIÃO — 096 (M 6626)

GARANTIA — 916 — 2-1-922. — I. C. (M 6633)

AGAVE — 624-6 — Est. do Rio 2-1-922. (M 6558)

— HOJE, 20 CONTOS — **DIA 7, 100 CONTOS** — CASA SYBILLA — Rua Vasco da Gama, 120. Proximo á rua Marechal Floriano. (L 5804)

LOTERIAS

Loteria do Estado de Pernambuco

Resumo dos premios da extracção de 2 do corrente:

3.974 (S. Paulo) . . 20:000$000
16.291 . . . . . . 2:000$000

PREMIOS DE 1:000$000

879 38121 41957

PREMIOS DE 500$000

30591 34268

PREMIOS DE 200$000

5439	10365	24243	41624	52091
5848	13425	27532	43785	53516
8430	17323	30605	44247	57184
8932	17570	31799	46296	59763

PREMIOS DE 100$000

4834	13130	27301	36731	46633
8234	16583	27405	37064	47953
8457	18214	28718	40912	48123
9963	19096	29504	40786	48332
11052	19874	29608	41405	49261
13207	21466	33406	42186	49962
13332	22147	33985	42261	51012
14871	24665	36326	43862	53883
56135	56481	58221	59111	

APPROXIMAÇÕES

3973 e 3975 . . . . 200$000
16290 e 16292 . . . . 100$000

DEZENAS

3971 a 3980 . . . . 50$000
16291 a 16300 . . . . 10$000

CENTENAS

3901 a 4000 . . . . 10$000
16201 a 16300 . . . . 8$000

Todos os numeros terminados em 4 têm 2$, exceptuados os terminados em 74 que têm 4$000.

Companhia de Loterias Nacionaes do Brasil

Extracções publicas sob a fiscalização do Governo Federal ás 2 ½ e aos sabbados ás 3 horas. — RUA VISCONDE DE ITABORAHY N. 45.

— HOJE —	— AMANHÃ —
860 — 113ª	297 — 205ª
20:000$	20:000$000
Por $800 em inteiros	Por 1$600, em meios

SABBADO, 7 DO CORRENTE — A's 3 horas da tarde, GRANDE E EXTRAORDINARIA LOTERIA 300 — 60ª

100:000$000

POR 8$000, EM DECIMOS

Os bilhetes para essa loteria acham-se á venda na séde da Companhia á Rua 1º de Março, 88.

NAZARETH & C.ª AGENCIA GERAL DE LOTERIAS, RUA DO OUVIDOR, 94. Os pedidos do interior para a LOTERIA DO NATAL devem vir acompanhados de mais $600 para o porte do Correio e dirigidos NAZARETH & C.ª — Ouvidor, 94—Rio de Janeiro. (8815)

CASA GUIMARÃES F. GUIMARÃES — Rosario, 71. CAIXA N. 1273. Esta antiga agencia de loterias remette bilhetes aos Srs. Freguezes do interior com a maior urgencia. (8835)

LOTERIA DO ESTADO DO RIO

Systema de urnas e espheras — Fiscalizada pelo Governo do Estado — Extracções ás 15 horas.

— HOJE —	— SEXTA-FEIRA —
25:000$	30:000$
Inteiro, 1$600. Meio, $800	Inteiro, 2$400. Terço, $800

Sexta-feira, 13 de Janeiro de 1922

50:000$000

Inteiro, 4$000 — Quinto, $800

— VENDE-SE EM TODA PARTE —

Concessionaria: COMPANHIA INTERCIDADE FLUMINENSE — Rua Visconde do Rio Branco, 499, Nictheroy. (8990)

Casa Auto-Brazileira

R. Evaristo da Veiga, 136.

UNICA CASA que mantem em exposição permanente grande numero de automoveis de differentes marcas em estado de novo, por preços de occasião. EM STOCK, todos os accessorios e materiaes para os mesmos. TEL. CENTRAL 62 (8460)

Chapéos Chics

O proprietario da CASA PIRES (antiga) PETIT PAQUIN, á rua Sete de Setembro 175, convida a todas as senhoras e senhoritas a visitarem o seu estabelecimento para conhecerem os seus preços com os de outras casas e também a qualidade de seus artigos, os quaes serão vendidos até fim do anno, a titulo de bonificação, a preços excepcionaes. Chapéos em todos os ultimos modelos e feitios, em palhas de todas as qualidades e ultimas creações, na

CASA PIRES

Rua 7 de Setembro, 175 (6353)

Os Manequins de Cera de

PIERRE IMANS

10, Rue Crussol, PARIS

são os mais bellos.

Peçam o Catalogo C e informação que enviam-se franco.

1922 — Aos seus amigos e freguezes

Azevedo, Jardim & C.

cumprimentam desejando BOAS-FESTAS e um ANNO NOVO de grandes prosperidades.

R. Alfandega 49, 51

BRINDE SANTELMO PARA O CENTENARIO

Uma caixa vasia do SABONETE SANTELMO com os respectivos envolucros dará direito a um coupon numerado para o sorteio de uma casa

PRAÇA DA BANDEIRA

Telephone Villa 2629 (8486)

Dr. Bengué, 47, Rue Blanche, Paris.

BAUME BENGUÉ

RHEUMATISMO-GOTA — NEVRALGIAS

Venda em todas as Pharmacias (2358)

Aureliana A. Costa — Porteira diplomada — Res.: Catete 288 — C. 2 ás 4. — T. 1485, B. M. (M 6331)

IAM AMPUTAR-LHE O BRAÇO

Srs. Viuva Silveira & Filhos

Theodorico Fernandes da Silva nos communica em carta de setembro 1920 que, estando seu filho Arthur Fernandes da Silva soffrendo de uma grande ulcera no braço, lançou mão de todos os recursos tendo consultado especialistas, sem conseguir resultado. Quando dispunha-se a mandar amputar-lhe o braço, a conselho medico, teve a felicidade de fazelo tomar o grande depurativo "ELIXIR DE NOGUEIRA", do Pharmco. Chimico João da Silva Silveira e, com grande surpresa notou que, terminado o 1º vidro a ulcera começava a se fechar. Animado com tão surprehendente resultado continuou o tratamento com o "Elixir de Nogueira", até que no finalizar o 7º vidro, conseguiu sua cura completa. — Barra Mansa, 20 de setembro de 1920. — Theodorico Fernandes da Silva (colono da fazenda da Gramma, de propriedade do major Luiz José Alves). — (Firma reconhecida).

O grande depurativo "ELIXIR DE NOGUEIRA", vende-se em todas as pharmacias e drogarias do Brasil, e Republicas Sul-Americanas. (2222)

LIVRARIA ODEON

Acaba de receber uma grande quantidade de figurinos, todos de janeiro, conforme do costume; recebeu tambem uma serie de collecções de livros da Bibliotheca Rose Illustré, l'auteur de Amitié Amoureuse, Guy Chantepleure: Chefs d'oeuvre me connus (nova no Brasil) e o Livre de Voronoff, de grande successo na Europa e muitos outros livros de arte, literatura, prosa e poesia. Muitas revistas, magazins especiaes do Natal em qualquer idioma, como tambem um grande figurino para o carnaval — Bal Musqué, novo nesta praça. SORIA & BOFFONI — Avenida Rio Branco 157. Tel. C. 1288 — Caixa postal 460. (8419)

"S. B. ESPIRITAS — HOMEOPATHICOS"

CAIXA POSTAL, 36 — NICTHEROY — E. DO RIO

Os mediuns sonambulos invisiveis desta sociedade beneficente continuam a fornecer diagnosticos para os irmãos soffredores.

E' indispensavel mandar o nome por extenso — lugar fixo, onde mora — Edade — Profissão e um enveloppe já sellado e subscriptado para a volta. (4866)

COLCHOARIA HYGIENICA

A unica que tem privilegio para vender COLCHÕES DESINFECTADOS. Rua do Cattete 55 e 57 — Tel. 2.391, B. Mar. (6770)

FORTALECENDO

Restabelece todas as funcções o Vinho Tonico Phosphatado das Tres Quinas Bittencourt. 111, R. Uruguayana, 111. (6128)

VERANISTAS—PETROPOLIS

Terrenos e casas a prestações

Com modica economia mensal, torna-se proprietario de um terreno em Petropolis. No mais bello e salubre arrabalde de Petropolis, ao lado da Cremerie Hulsen, com todas as facilidades de communicação, linha de auto-omnibus permanente, a 20 minutos da estação, grande venda de [illegible] de 1.000, 2000, 3000 metros quadrados, a [illegible] mensaes de [illegible] partir de janeiro, construcção de chalets e bungalows, em prestações mensaes. — Occasião unica. Lotes para sitios, com 5.000 metros quadrados, cobertos de bosques, a 5:000$, em mensalidades de 100$000. Vistas deslumbrantes, passeios encantadores, rios, cachoeiras. — Informações: HEINDELMANN & Cia. Rua Primeiro de Março 131, sobrado. (8339)

MME. MESSICK

Ultimas novidades em colletes e cintas e Soutiens-Gorges. Promptos e sob medida. Rua da Carioca n. 12, 1º andar. Telephone Central 3464. (8390)

AUTO-CAMINHÕES BENZ

Steinberg & C.

Rio de Janeiro	São Paulo
Av. Rio Branco, 31|33	R. Barão de Itapetininga 27
Caixa Postal 1281	Caixa Postal 1130

AREIA DOCE

da ILHA DO GOVERNADOR:

AREIAS GROSSO para calçamentos. AREIA GROSSA para concretos e cimento armado. AREIA FINA BRANCA, artigo superior, para estuques, rebocos, FABRICAS DE VIDRO e FUNDIÇÕES, FABRICAS DE LADRILHOS e Usinas de Asphalto. CASCALHO DE QUARTZO para alicerces reforçados, bases de machinismos e ornamentação de jardins.

INFORMAÇÕES e AMOSTRAS COM O PROPRIETARIO DOS AREAES, ENGENHEIRO HENRIQUE SAUER. RUA SACHET, 39, 3º, TEL. C. 1252.

IODOPEPTARSAN

O melhor depurativo sob a formula de ELIXIR

Empregado com maior vantagem na syphilis e em todas as molestias devidas a impureza do sangue. A' venda em todas as Pharmacias e Drogarias. Representante Geral para todo o Brasil Ricardo M. Zeising, rua V. de Inhauma 56 — Tel. Norte 3780. — Rio de Janeiro.

OURO 4$000

[illegible] Joias, brilhantes e platina; especialidade em concertos de relogios de bolso, pulseiras e despertadores; preços reduzidos. ARLINDO MARQUES — Rua Marechal Floriano Peixoto, n. 181. (M 6314)

MOVEIS

Sem exemplo de contestação a nossa casa é a que vende melhores moveis e mais barato que qualquer outra congenere, mais artisticos, fortes e elegantes, confeccionados com madeiras do paiz.

Dormitorios, estylo hollandez	1:200$000
Salas de jantar modernas	850$000
Mobilias de sala de visitas estofadas	200$000

LEÃO DOS MARES

RUA DO PASSEIO N. 110 — LARGO DA LAPA — MOURÃO & AMERICO

Peçam catalogo para o interior. — Tel. C. 852. (1843)

Neurasthenia — Esgotamento nervoso

Falta de memoria, phosphaturia, convalescenças das molestias, trata-se com o uso do HEMATOGENOL, de Alfredo de Carvalho. E' extraordinario o seu consumo e os attestados expontaneos dos que tem feito uso. A' venda em todas as pharmacias do Rio e dos Estados. — Depositarios: ALFREDO DE CARVALHO & C.ª — Rua 1º de Março, 10. (9211)

Fossas Sanitarias

Approvadas pelas Autoridades Sanitarias, vende-se a 200$000 — Praia do Caju 68. Telephone Villa 156. (M. 6111)

RIO MENSAGEIRO

Junto a este jornal — Entrega volumes a domicilio e recados urgentes e garantidos. Telephone Central 48. (M 2818)

Pintura de cabellos

Madame Ribeiro, particularmente tinge cabellos com um preparado vegetal inoffensivo, de sua propriedade. Trabalha também com Henné; rua S. José n. 26 sob. proximo á Assembléa. — Tel. Central n. 1.380. (6240)

Chapéos chics!

Ultimas creações da Moda! Maior sortimento! Preços baratissimos! Só na casa PEREIRA DE SOUZA — 4 — Rua Gonçalves Dias — (11179)

PETROPOLIS

Excellentes commodos com pensão. Av. Sete de Setembro n. 77. (M 5824)

FABRICA — MACHINAS FRIGORIFICAS — [illegible] — José Maria Nunes (M 4037)

CASA RIO GRANDE

AGENCIA DE LOTERIAS — Attende a qualquer pedido de bilhetes de loterias. — PEREIRA & COUTINHOS — Caixa Postal n. 169 — [illegible], 30 — RIO DE JANEIRO. (8456)

RAIOS X

Consulta com exame pelos Raios X, 25$000, para o diagnostico e tratamento das doenças do estomago, intestinos, figado, pulmões, coração, rins, ossos, etc. — Photographias, 60$000. — DR. JORGE A. FRANCO, 15, Largo da Carioca, das 2 ás 5, todos os dias. Tel. C. 3128. (6221)

"COOPERATIVA MERCANTIL POR SORTEIOS"

AUTORIZADA E FISCALIZADA PELO GOVERNO FEDERAL — CARTA PATENTE N. 89

RUA DA QUITANDA N. 19 — Sobrado — Rio de Janeiro

— PLANO "B" —

Resultado do 1º sorteio de JANEIRO realizado hoje, ás 15 horas: ISENÇÕES — Foram isentas de pagamento em 5 contribuições as seguintes cadernetas:

N. 0011 — Pertencente ao Sr. José Thomé de Saboya e Silva. Residente á rua Manna Barreto n. 21 — Botafogo.
N. 0099 — Pertencente á Sta. Gilda da Motta Teixei[illegible]. Residente á rua Ibituruna n. 124.
N. 0097 — Pertencente á Nicia e Domingos Samo. Residente em Ubá — MINAS GERAES.
N. 0078 — Pertencente á Maria de Lourdes e Gloria Brandão. Residente em Ubá — MINAS GERAES.
N. 0081 — Pertencente á Sta. Josepha de Oliveira. Residente em Ubá — MINAS GERAES.

PREMIO — Foi sorteada a seguinte caderneta:
N. 0090 — Pertencente á Sta. Maria Gomes, residente em Ubá — Minas Geraes, que por se achar atrazada não teve direito ao premio o qual correrá novamente na extracção a realizar-se no dia 12 do corrente, de accordo com o sr. Fiscal do Governo.

RIO DE JANEIRO, 2 de janeiro de 1922.

Pela COOPERATIVA MERCANTIL POR SORTEIOS, Antonio Rodrigues, seu gerente; Julio Machado de Lemos, Fiscal do Governo. (6446)

MOLESTIAS DOS RINS E DO CORAÇÃO

Use o TONICARDIUM, tonico dos rins e do coração; limpa a bexiga, desinflamma os rins, contra as nephrites, areias, colicas renaes, augmenta as urinas. Tira as inchações dos pés e rosto, pela manhã, hydropisias com cansaço, falta de ar, palpitações dores sobre o coração, asthma, bronchite asthmatica, arterio-sclerose; remedio indispensavel a todas as pessoas idosas. Em todas as drogarias e na Casa Huber, rua Sete de Setembro n. 63; Drogaria Rodrigues, rua Gonçalves Dias n. 59; Drogaria Pacheco, rua dos Andradas n. 43, e Drogaria Baptista. (M 6411)

BORLIDO MAIA & C.

CASA FUNDADA EM 1878.

Productos importados da marca "WHITE" e "BROTHERS" [illegible] hygienica OLSINA e DERMAPHTHOL para matar o carrapato do gado. Telephone 274 — RUA DO ROSARIO 55 — 58 (1860)

Loteria do Rio Grande do Sul

Unica que distribue 75 % em premios

— SEXTA-FEIRA —

100:000$000

Inteiro. . . . . 30$000 — Decimos. . . . . 3$000

JOGAM SÓMENTE 18.000 BILHETES

---

(242) FOLHETIM DO "CORREIO DA MANHÃ"

XAVIER DE MONTÉPIN

JUSTIÇA DE DEUS!

A porta estava aberta.

Entrou.

Não viu ninguem.

Chamou Rosa.

Não ouviu resposta alguma.

O mancebo desceu á sala.

Ahi achou a irmã.

— Como estás com o aspecto transtornado! exclamou a joven. Que tens?

A esta pergunta Renato respondeu com outra.

— Onde está Rosa?

— Mas deve estar no seu quarto. Quando appareceste, estava eu para ir ter com ella.

— Quanto tempo ha que não a vês?

— Ha uma hora e meia ou duas horas.

Renato saiu da sala cambaleando e dirigiu-se para o quarto da sra. de Lorbac, a quem tratava por mãe.

A porta estava fechada.

Eugenia Daumont e Thereza, descendo para ali depois do que vimos, entregavam-se a conjecturas sobre o resultado da visita de Rosa e da condessa Kourawieff.

Renato bateu.

Thereza levantou-se trémula.

— Quem está ahi? perguntou com voz inquieta, esperando alguma nova desgraça.

— Eu, respondeu Renato. Abra, minha mãe, abra depressa!

A porta abriu-se.

O mancebo entrou.

XLIII

A sra. de Lorbac e a mãe ficaram impressionadas com o transtorno das feições de Renato e a pallidez do seu rosto.

Não tiveram tempo de o interrogar.

— Onde está Rosa? bradou.

As duas mulheres estremeceram.

Thereza, que sentia uma como mão de ferro apertar-lhe a garganta, não póde articular palavra.

Mais senhora de si, a sra. Daumont tomou a palavra, mas não sem alguma hesitação.

— Rosa! balbuciou, mas ella deve estar na sala ou no quarto.

— Tem a certeza disso? Venho do seu quarto, que está sem ninguem.

— Talvez esteja no jardim, ao pé de sua irmã.

— No jardim tambem não está. Não está em casa.

— Entretanto... principiou Thereza readquirindo algum sangue-frio.

— Tenho a certeza, toda a certeza! interrompeu Renato com uma expressão sinistra.

— Que queres dizer?

O mancebo contraiu os punhos.

— Com que então, disse elle com uma voz suffocada, ignoram ambas o que é feito de Rosa?

— De certo.

— Pois eu, tornou o mancebo explodindo, bem o sei!

A madrasta e Thereza, trémulas, trocaram um olhar muito desorientado.

Renato continuou:

— Não queria acreditar no testemunho dos meus olhos, mas agora a duvida não me é licita.

— Que suppões então? perguntou a sra. de Lorbac.

— O que eu creio? Ou antes aquillo de que estou certo? Oh! é horrivel! E' infame!

— Meu filho, socega.

— Socegar! E' lá possivel? Oiça, vae saber.

Renato agarrou com as mãos ardentes nas mãos geladas da sra. de Lorbac e continuou:

— Desde a minha infancia tens sido boa e terna para mim como uma mãe verdadeira, e é portanto á minha mãe verdadeira que eu falo, pois sempre substituiu a minha. Sempre quiz a minha felicidade.

— Sempre, sim, meu caro Renato, meu filho.

— Bem, Rosa não me ama, Rosa engana-me.

— Que dizes?

— A verdade! Chegando aqui procurei Rosa, convencido de que não a acharia, pois acabo de a ver bem longe daqui. Rosa engana-me, minha mãe.

— Renato, não creia isso.

— Vi, já lhe disse que a vi! Ha pouco passeava eu de trem pela rua de Saint-Domingue. Quando eu chegava á altura da morada de Kourawieff, parava um trem defronte. Apeava-se uma mulher e tocava ao portão. A porta abria-se e fechava-se após ella. Reconheci-a, repito, mas não queria crer. Era Rosa.

— Foste o ludibrio de uma illusão, de uma semelhança.

— Duvidei da evidencia, mas estava formada a minha convicção! Rosa ia á casa da sra. Kourawieff, não para ella, mas para seu filho.

— Meu filho, isso é uma loucura!

— Ah! mas é que a minha mãe não sabe tudo! Sergio, o filho da condessa, está apaixonado de Rosa. Quiz fazer della sua amante! Armou-lhe um laço — se laço foi! — e eu cheguei a tempo para imaginar que a salvára. Rosa disse-me que nutria contra Sergio Kourawieff grande desprezo. Jurou-me! mentia-me! Agora percebo! O supposto laço era apenas um *rendez-vous*. Rosa ama aquelle homem. Está em casa delle, pois que transpoz o limiar daquella casa donde devia fugir, quando mais não fosse, em respeito a mim, de quem ia ser esposa!

— Renato, não accuses Rosa! disse Thereza com voz supplicante.

— Pois não a accusa tudo? Ah! eu saberei o que ella foi fazer a essa casa maldita!

— Repito, não accuses Rosa! Socega, supplico-te. Sê corajoso, succeda o que succeder!

— Succeda o que succeder? repetiu o mancebo olhando afflicto para a sra. de Lorbac.

— A vida tem caprichos crueis, meu filho, disse por seu turno Eugenia Daumont. O senhor é homem e tem a força da mocidade. O soffrimento ser-lhe-á pois mais facil de supportar que se fosse mulher.

— Por que me diz isso? Quando um coração se dilacera, o soffrimento é o mesmo, quer para o coração de um homem, quer para o coração de uma mulher.

— Renato, continuou a madrasta, se Rosa já não pudesse ser sua esposa?

O filho do sr. de Lorbac tornou-se livido e cambaleou.

— Bem vê que ella não me ama, balbuciou, que nunca me amou.

— Juro-lhe que ella o ama sinceramente, juro-lhe que ella é incapaz de uma traição, de uma covardia.

O rosto transtornado do mancebo alegrou-se.

— Então? perguntou elle avidamente.

— O seu casamento não se tornou por si menos impossivel.

Com uma voz abafada, Renato tornando-se sombrio, repetiu:

— Não póde ser! Se assim fosse, eu morreria de pezar.

— Seria uma covardia! exclamou Thereza. E' preciso soffrer e viver!

— Viver sem Rosa... não me era possivel!

— A gente esquece.

— Outros, talvez; eu não esquecerei. Mas, finalmente, porque me dizem essas coisas? Se Rosa me ama ainda e não me enganou, que motivo tornaria impossivel o nosso casamento?

— Rosa encontrou o pae.

— O pae?

— O doido recolhido pela condessa Kourawieff, e era para junto do pae que ella ia quando a viste entrar no palacio da rua Saint-Domingue.

— Que me dizem?

Eugenia Daumont proseguiu com vehemencia:

— O amor filial não lhe consente que abandone seu pae. O amor filial impõe-lhe o sacrificio que ella terá o heroismo de realizar. Continua a amal-o, mas os segredos de familia que ella acaba de descobrir não lhe permittem ser sua esposa.

— E' por seu pae estar doido? Que me importa isso!

— Não procure desvendar o mysterio que envolve o nascimento de Rosa.

— Não, não, Renato, supplico-te, apoiou Thereza. Resigna-te! esquece!

O mancebo teve um impeto de revolta.

— Mas não comprehendem o mal que me fazem! exclamou desvairado, não vêem que me atormentam? Matem-me!

"Considerem que Rosa está na casa daquella que recolheu seu pae, e que elle, o doido, lhe dirá, lhe ordenará que espose o filho da sua protectora, e ella obedecerá, acceitará o que chama o seu sacrificio! Esse sacrificio é o da minha vida! Tem ella direito de me abandonar, a mim, que me escolheu entre todos, a mim que a amo, por esse pae desconhecido que o acaso lhe restitue e não póde ver nelle senão um desconhecido?

"Ah! eu irei ter com esse doido! dir-lhe-ei que adoro sua filha! Meu pae ha de cural-o e o preço da sua cura será a mão de Rosa! Sim, irei, vou quanto antes.

O mancebo dirigia-se para a porta.

— Não, não, Renato, não farás isso! disse Thereza detendo-o. Pela amizade que sempre tens tido por mim, não faças isso, peço-te! darias cabo de mim!

— As senhoras é que me matam! replicou o mancebo curvando a cabeça, sem comprehender as palavras imprudentes de sua sogra, que, sem querer, denunciava metade do segredo.

— Jura-me que não tentarás nada para tornar a ver Rosa?

O mancebo suffocado pelos soluços soltou um rugido abafado, e sem responder, precipitou-se pela porta fóra.

— Oh! minha mãe! balbuciou Thereza completamente desvairada, de quantos desesperos foi causadora!

— Vingou o plano! disse com philosophia a sra. Daumont, já senhora de si. O nosso salvamento está a bom caminho!

A sra. de Lorbac, anniquilada, occultava o rosto nas mãos.

A condessa Kourawieff, como já dissemos, depois de ler o nome escripto na folha de papel que Nicoláo acabava de lhe entregar, dirigia-se a toda a pressa para o aposento onde a esperava a pessoa que pedia para vel-a.

Achou-se ali em frente de Rosa, ou antes de Paulina Dauberive, que estava em pé e a esperava.

Rosa parecia socegada.

Esquecendo todas as suas dores, só se lembrava do pae, que tanto soffrera, e da mãe, cuja salvação era preciso assegurar.

A sra. Kourawieff, risonha e radiante, cumprimentou a joven.

— Como, menina! exclamou fingindo-se admirada, tem a amabilidade de me vir visitar! Que admiravel surpresa!

E com um gesto convidava-a a sentar-se.

Rosa conservou-se de pé.

— Não me esperava, senhora? perguntou fixando os grandes olhos na ex-Adelia Gerard.

— Eu bem previa que cedo ou tarde teria noticias suas, volveu a condessa continuando a sorrir, mas não esperava que isso fosse tão cedo.

— A sra. de Lorbac disse-me tudo, tornou a joven.

— Tudo?

— Sim, senhora, sem excepção.

— E vem cá?...

— Para ver meu pae.

(Continúa)

MUITO BREVE
BAGUIRIA
A PANTHERA DA INDIA
Drama de sensação!

ODEON
PROGRAMMA
COMPANHIA BRAZIL CINEMATOGRAPHICA — F. SERRADOR

Breve
Condessa Weleska
Producção especial

Repetindo hoje o programma que hontem iniciamos, continuaremos a obter os mesmos triumphos, pois que é realmente bello o trabalho de

MONTAGU LOVE - o artista perfeito, e
JUNE ELVIDGE - linda e artista, em

Fogos de uma paixão

um romance lindo, da WORLD PICTURES, em que não se sabe que mais admirar, — se o enredo que nos commove e prende, — se a adaptação e enscenação admiraveis, — se a interpretação desses dois grandes artistas.

Tudo é lindo - Tudo nos prende a attenção e o coração

No programma tereis ainda um bello film natural

A CIDADE DE BORDEOS

Depois de amanhã — (Quinta-feira) — teremos o 2º capitulo de

OS TRES MOSQUETEIROS

que se intitula — **OS MOSQUETEIROS D'EL REI**, e em que veremos como DARTAGNAN travou conhecimento com os inseparaveis — ATHOS, PORTHOS e ARAMIS.

MUITO BREVE... teremos essa nova visão de arte, esse mimo que o cerebro fecundo de **GRIFFITH** engendrou,

BROKEN BLOSSOMS

CINEMA AVENIDA

Dois salões de projecção.

Os mais celebres films do mundo, os da PARAMOUNT-ARTCRAFT

HOJE :: E por dois dias, apenas, uma verdadeira gloria do «screen» num dos seus mais soberbos trabalhos

CHARLES RAY

nos cinco actos humanos, vibrantes, magistraes da Paramount-Artcraft, em

DESFEITA E DESFORRA

O melhor trabalho do artista superior dos typos curiosos e singulares.

Extra, dois actos para rir PARAMOUNT - **ALFAIATE DE SENHORAS**

Amanhã - *Uma super-producção que vos recammendamos como a mais bella obra de sentimento que o "écran" tem creado*

ADORAÇÃO DE MÃE

Interpretes principaes: **ALMA RUBENS**, **Vera Gordon**, **Moriam Battestini**, **Gaston Glass**

CINEMA OLYMPIA

Rua Visconde do Rio Branco n. 53 — Teleph. C. 5657

HOJE — Monumental programma novo — HOJE, apresentamos o grande tragico japonez, até hoje incomparavel SESSUE HAYAKAWA, secundado pela seductora estrella Mabel Ballin, em

O Principe Illustre

bellissimo drama passional, em 5 emocionantes actos.

No mesmo programma — Continuação do film em series

Vivo ou Morto

7º episodio — Um salto ás escuras em 2 actos; 8º episodio — Odio que cega, em 2 actos.

Ainda mais: a interessante comedia em 2 actos — CAMARADA DA CREANÇA.

Amanhã — O Brazeiro, drama de aventuras, em 6 actos; Aventuras de Bijou, 6 actos da série Gênina.

PATHE'

HOJE
EILEEN PERCY

QUINTA-FEIRA
Geraldine Farrar

HOJE — Dois films de magnifica feitura, que teem por thema — O AMOR

EILEEN PERCY

formosa e vivaz interpretará a alta comedia social

O Collar de Perolas

5 partes Fox-Film

Um conto ameno, um sonho de amor em redor do qual gyram extranhas, variadas e humoristicas aventuras.

Um film de grande exito! Um artista que agrada!

CLYDE COOK

o actor comico, nos apresentará: O GUIA
Dois actos hilariantes

FOX NEWS N. 96 — Sensacionaes noticias mundiaes

Quinta-feira - A maxima obra prima da GOLDWIN

Chammas do Amor

Um romance de altivez, paixão, respeito, violencia soberana dominando raças, preconceitos, civilisações.

A estrella sem par no palco e na tela.

Geraldine Farrar

ao lado do seu esposo LOU TELGREN e de uma pleiade de artistas de escol.

Festa diplomatica em Londres. — O rei do deserto e dos oasis. — A scentelha da paixão. — No Egypto encantador. — Segredos, astucias e silencio. — O encantador luar do deserto. — Explosão de odios. — Divino encanto de salvar a honra da farda e elevar o amor da mulher adorada.

GERALDINE FARRAR

Na sua mais admiravel creação. QUINTA-FEIRA.

Rialto

AGC — AGENCIA GERAL CINEMATOGRAPHICA CLAUDE DARLOT

Telephone 3870 — Central.

Um film da mais alta emoção.

Cinco actos de aventuras e de mysterio

O mais celebre dos detectives, o mestre da arte difficil de desvendar crimes e criminosos

NICK CARTER EM A CULPA DA INNOCENCIA

Uma historia que prende fundamente até ... desfecho empolgante e inesperado

Extra, o sempre interessante **CINE ALBUM BRASIL** - Juiz de Fóra, a Manchester brasileira.

QUINTA-FEIRA — Dois films: o saudoso e querido artista **WALDEMAR PSILANDER** em ...MOR DO DESTINO.

O Rei do Riso — o querido **MAX LINDER** em **O Campeão de Box.**

Cinema Atlantico

HOJE — Terça-feira, 3 — HOJE

Unico dia — Um programma extra a preços communs

SAINDO FORA DOS HABITOS, desenhos animados

Coração Materno

5 actos da Fox, pela festejada artista Shirley Mason.

Um Milhão

Drama em 5 actos, pela linda artista Elsa D'Auro. Só no fim da 1ª sessão: BOAS IDEAS, comedia em 2 actos.

(M. 7282)

CINEMA PARIS

Os mais legitimos exitos da semana

HOJE — A Empreza que proporciona os melhores programmas — HOJE

O HOMEM SEM NOME

HOJE—1º Capitulo — O Roubo dos Milhões — e ainda

ANJO DE LUZ

6 actos intensamente dramaticos pela famosa **ASTA NIELSEN**

5ª feira **No Turbilhão de Broadway** luxuosa producção Realart com **Justine Jonstone**

CINE PRIMOR

Empreza Celestino de Abreu
Av. Passos 119—Tel. 5934 N.

80' — HOJE — 80'
DESENHOS ANIMADOS
TOM MIX, o intrepido cavalleiro COW-BOY, em

No seu Elemento

5 actos
Jack Holt — Lois Wilson — Lila Lee e Conrad Nagel, em

Alvorada de Maio

6 actos

Amanhã — Maria Rosário em: Syllabas Ardentes, e Alvorada de Morte. (M. 7276)

ANNA BOLEYN

Super-Producção Allemã — Nova Edição

Protagonistas: **HENNY PORTEN**, **EMIL JANNINGS**

Quinta-Feira, no ***CINE PALAIS***

RUA CARIOCA 49 e 51

CINEMA IRIS THEATRO

O PALACIO DA CINEMATOGRAPHIA — TEL. CENTRAL 4132

PROPRIETARIO J. CRUZ JUNIOR

Nestes dias de calor... não ha como um logar bem ventilado, como o CINEMA IRIS, em que o ar entra livre, á vontade!

Abrimos com chave de ouro o anno de 1922! — O ...souro, cujas portas estão assim abertas de par em par, offerece hoje as suas primeiras maravilhas, e nós vos damos um programma...

MOVING
UNIVERSAL
PICTURES

isto é, o conjunto de films... de artistas de fama universal.

HOJE — ... ... hoje ... ... pelos empregados do CINEMA IRIS, aos quaes o proprietario do cinema testemunha assim a sua amizade e desejo de bem estar.

Para começar, teremos um film de grandes emoções,

MARIDOS E ESPOSAS

Um das melhores producções da UNIVERSAL dos fins de 1921.

MARIDOS E ESPOSAS... *se sois felizes*, vinde ver outros exemplos da vossa propria vida; *se infelizes*, vinde aprender como se faz a felicidade!

NOIVOS E NOIVAS... é uma escola, em que vereis que quasi sempre o conjuge é o culpado do proceder do companheiro ou companheira de sua vida.

Em scenas bellissimas, em meio de ... e sumptuosidades, tudo isso vos mostrará

House Peters

Um outro mimo da UNIVERSAL é

BONDADE

em que a belleza se alia ao mimo, á delicadeza que emociona e faz palpitar os corações.

E' mais uma dessas creações lindas da formosa EDITH ROBERTS.

No programma ha ainda um numero noticioso desse jornal da UNIVERSAL,

International News

AMANHÃ — daremos mais 2 episodios do film de ROL... — O Sinete de Satanaz
DEPOIS DE AMANHÃ — um novo e sensacional programma, com — CHARLES RAY em *Desfeita e Desforra* e GERALDINE FARRAR, em *Chammas de Amor.*

JOIAS finas, objectos de ouro, prata e fantasia de gosto, na importancia de 250$, a prestações de 5$000 semanaes.

CLUBS AGUIAR

PEÇAM PROSPECTOS

Patente n. 53. Sorteios proprios. Rua do Ouvidor, 143 — Joalheria Aguiar. Esta casa não tem agentes nem filiaes.

Resultado dos sorteios de hoje:
5º CLUB: Foi sorteado o n. 146.
6º CLUB: Foi sorteado o n. 182.
7º CLUB: Foi sorteado o n. 96.
8º CLUB: Foi sorteado o n. 35.

Rio de Janeiro, 2 de Janeiro de 1922. — O fiscal do governo, *Nelson Monteiro de Carvalho.*

Recebem-se assignaturas.

J. PEREIRA D'AGUIAR.

(3464)

ELECTRO-BALL-CINEMA

EMPREZA BRASILEIRA DE DIVERSÕES
51 — RUA VISCONDE DO RIO BRANCO — 51

A mais popular e querida casa de diversões desta capital
O Cine-Electro-Ball dominando sempre!

HOJE —:— PROGRAMMA NOVO —:— HOJE

A ESPERTEZA DE ELIZA

2ª e ultima epocha

SENSACIONAES TORNEIOS DE ELECTRO-BALL.

(M. 7012)

CINEMA CENTRAL

Av. Rio Branco, 168 — Emp. PINFILDI

HOJE — ULTIMO DIA DESTE PROGRAMMA, QUE CAUSOU HONTEM UM VERDADEIRO SUCCESSO.

A Sombra Amarella

OU

A LUCTA DE RAÇAS

6 actos que encerram uma luta entre duas raças que disputam entre si a primazia commercial em uma grande metropole.

E ainda:

CACHORRO COCHEIRO

2 actos da Paramount Mac-Senett, interpretado pelo celebre cão

BROWNIE

Amanhã CHIMERA Amanhã
pela Bella Hesperia

Preços communs — Poltrona, 1$500; camarotes, 6$000; balcões, 1$000.
Dia 9 — O CRANEO DA F... A DO PHARAÓ. Super producção allemã.
Breve — J. NASSEN KENIGAN, no film O MOÇO DO VELHO MUNDO. Ex. Pinfildi.

(7381)

QUINTA-FEIRA
Nova edição do notavel film
ANNA BOLEYN

CINE PALAIS

ROMBAUER & C.

A SEGUIR
Um importante film de
MYA MAY

HOJE — Continuamos com o programma sensacional que hontem tanto agradou

O ROUBO DOS MILHÕES

Primeiro capitulo do sensacional romance O HOMEM SEM NOME

Cujo folhetim está sendo publicado pelo matutino «O PAIZ». —:— Cada capitulo é um film distincto, embora entre todos haja uma coordenação — Justamente o capitulo que hoje apresentamos é que tanta celeuma produziu, quando os telegrammas da Dinamarca notificaram o roubo do Milhão.

E no mesmo programma, um film de actualidade de A. BOTELHO, o nosso grande operador, que filmou o importante estabelecimento de ensino **O INSTITUTO LAFAYETTE** - E mais a tradicional missa de Anno Novo da Casa **O PARC ROYAL**

QUINTA-FEIRA — Uma edição nova do film que foi o mais colossal trabalho de 1921

ANNA BOLEYN

Protagonistas: Heny Porten e Emil Jannings

E para que os nossos distinctos frequentadores possam se convencer do valor dos programmes que lhe reservamos para o corrente anno, promettemos para breve os dois melhores films, das duas artistas mais afamadas de Berlim;

POLA NEGRI em SAPHO - O memoravel drama de V. SARDOU
e LOTTE NEUMANN em *PAPAE NÃO QUER*

Hoje, no PARISIENSE

Bessie Barriscale

a loura e graciosa "star" americana que o Rio está ancioso para rever,

e

Niles Welch

o elegante galã, em

Vingança Suprema

Um film Robertson-Cole Superior Picture

E mais — **O NADADOR** — interessante charge da PARAMOUNT.

Horario: 1, 2, 3, 4, 5, 6, 7.5, 8.10, 9.15 e 10.20

Quinta-feira

REALART PICTURES

Mais uma estrella da
—:— A DESLUMBRA... —:—

Justine Johnstone

um typo perfeito de belleza, em

No turbilhão de Broadway

Cujo torvelinho de luxo e de riqueza é uma eterna tentação á alma feminina.